



UNIVERSIDAD AUTÓNOMA DE BAJA CALIFORNIA

INSTITUTO DE INGENIERÍA

MA-CLIMATOLOGÍA Y METEOROLOGÍA



INSTITUTO DE INGENIERÍA
Universidad Autónoma de Baja California
EFICIENCIA E INNOVACIÓN EN INGENIERÍA

ACTUALIZACIÓN DEL PRONÓSTICO DEL TIEMPO PARA EL ESTADO DE BAJA CALIFORNIA

12 de octubre del 2022

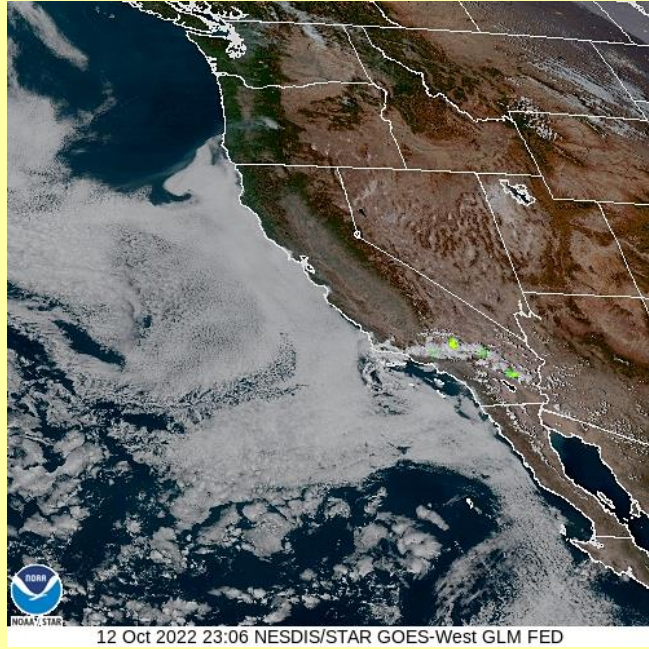

Descripción sinóptica:

El sistema de baja presión que ha mantenido condiciones inestables en la atmósfera, se extiende actualmente sobre la región suroeste de los Estados Unidos y parte del norte de Baja California. Se espera que dicho sistema disminuya el transporte de humedad que ha generado en días recientes, y favorezcan una ligera recuperación de las máximas con ambiente seco en las próximas 36 horas.

Se pronostica que hacia el fin de semana, el desplazamiento de un sistema de baja presión cercano a la región, reactive los nublados con potencial de lluvias ligeras, así como la disminución de la temperatura ambiente en gran parte del estado.

Animación

Pronóstico extendido 

[Mexicali](#) [Tijuana](#) [Tecate](#) [Ensenada](#) [San Felipe](#)

*Para cambiar las unidades del pronóstico extendido, presione  en la esquina superior derecha del sitio web.

Las condiciones meteorológicas actuales, aquí:

GLOSARIO

Actividad convectiva: Término utilizado para describir el movimiento de ascenso del viento en la atmósfera, particularmente al desarrollo de nubes convectivas y sus fenómenos como lluvias, chubascos, tormentas, tornados, granizo, etc.

Alta presión: conocida también como anticiclón, genera comúnmente cielos despejados, áreas con poco viento, condiciones propensas a la contaminación atmosférica y ausencia de nubes y tormentas. En algunos caso cerca del mar o en áreas húmedas especialmente en invierno, determinan nieblas o neblinas en las horas de mayor enfriamiento. Una alta presión atmosférica o anticiclón es lo opuesto al ciclón o baja presión atmosférica.

+info:

- <https://smn.conagua.gob.mx/tools/PHP/glosario/A.php>



Más información o sugerencias: difusionpronostico.ii@uabc.edu.mx

<http://institutodeingenieria.uabc.mx/index.php/pronostico-del-tiempo>



INSTITUTO DE INGENIERÍA
Universidad Autónoma de Baja California
EXCELENCIA E INNOVACIÓN EN INGENIERÍA



Promedios diarios de Tmax y Tmin

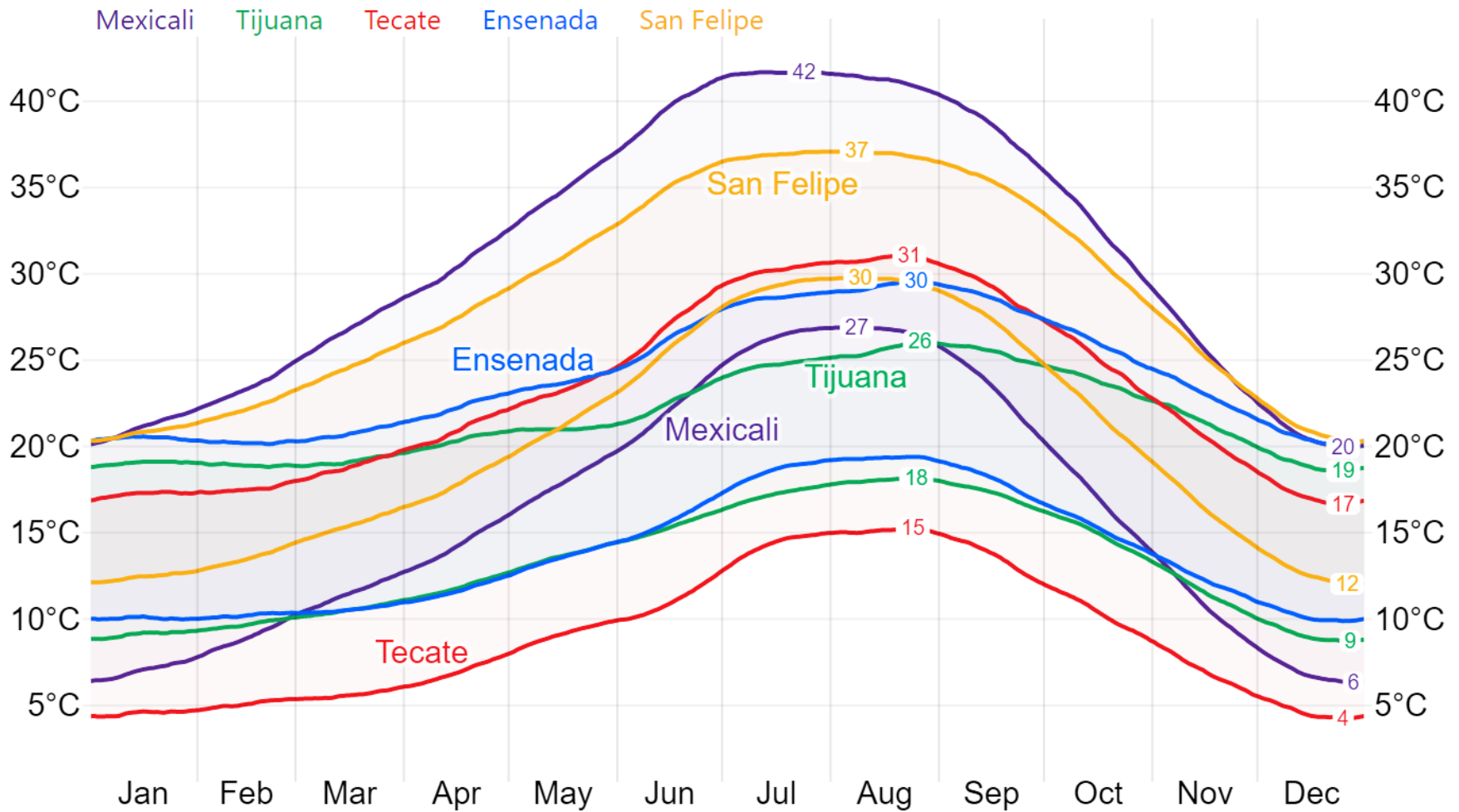

Este gráfico fue elaborado mediante la herramienta comparativa gratuita del sitio www.weatherspark.com. Los datos provienen de la base "MERRA-5" y muestran un promedio de simulaciones históricas de datos climáticos de 1980 a la fecha.

****Aclaración:** Esta es una herramienta de visualización climática para fines educativos, la información provista por el sitio web gratuito no asegura la precisión de los datos; las series de datos son obtenidas de las salidas de modelos y podrían cometer errores; la resolución espacial (50 km) no permite la observación de microclimas; es conocido que pueden existir dificultades en la representación de datos cercanos a zonas costeras y relieves complejos.



Universidad Autónoma de Baja California

Dr. Daniel Octavio Valdez Delgadillo
Rector

Dr. Luis Enrique Palafox Maestre
Secretario General

Dra. Gisela Montero Alpírez
Vicerrectora campus Mexicali

Dr. Joaquín Caso Niebla
Oficina de Planeación y Desarrollo Institucional

Dr. Mario Alberto Curiel Álvarez
Director del Instituto de Ingeniería

M.C. Ernesto López Velázquez
Instituto de Ingeniería