



UNIVERSIDAD AUTÓNOMA DE BAJA CALIFORNIA

INSTITUTO DE INGENIERÍA

MA-CLIMATOLOGÍA Y METEOROLOGÍA



INSTITUTO DE INGENIERÍA
Universidad Autónoma de Baja California
EXCELENCIA E INNOVACIÓN EN INGENIERÍA

PRONÓSTICO DEL TIEMPO PARA EL ESTADO DE BAJA CALIFORNIA

17 de marzo del 2023

Descripción sinóptica:

Actualmente un sistema de alta presión extendido sobre el oeste de los Estados Unidos, favorece el flujo del noreste, ambiente de baja humedad y condiciones estables sobre algunos estados del suroeste del territorio americano y parte de Baja California. Se espera un fin de semana con viento moderado del norte, cielo mayormente despejado y un ambiente de baja humedad con recuperación de las temperaturas máximas.

Sin embargo, el pronóstico extendido para las próximas 48 horas prevé que a partir de la noche del domingo, el desplazamiento de un sistema de baja presión asociado a una masa de aire frío, genere condiciones de tiempo inestable sobre gran parte de la entidad; por lo que se pronostica un incremento del potencial de lluvias y algunas rachas frescas de viento a partir del lunes. Se espera que el mayor potencial de lluvias y vientos fuertes, se concentre sobre las zonas montañosas.

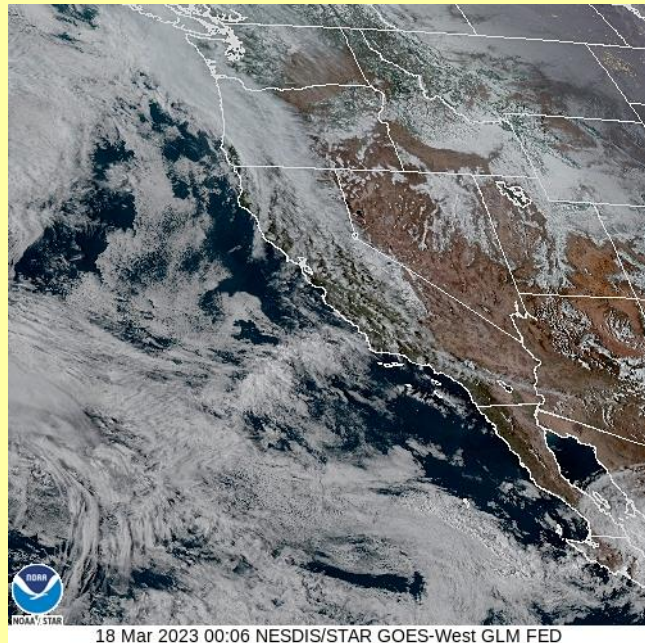

Animación

Pronóstico extendido 

[Mexicali](#) [Tijuana](#) [Tecate](#) [Ensenada](#) [San Felipe](#)

*Para cambiar las unidades del pronóstico extendido, presione  en la esquina superior derecha del sitio web.

Para mayor información: Ernesto.lopez16@uabc.edu.mx

o al 6865664150 ext. 130

Elaboró: Ernesto López Velázquez

Las condiciones meteorológicas actuales, aquí:

GLOSARIO

Frente Frío. Se genera cuando una masa de aire frío avanza hacia latitudes menores y su borde delantero se introduce como una cuña entre el suelo y el aire caliente. Al paso de este sistema, se pueden observar nubes de desarrollo vertical (Sc, Cu, Cb) las cuales podrían provocar chubascos o nevadas si la temperatura es muy baja. Durante su desplazamiento la masa de aire que viene desplazando el aire más cálido provoca descensos rápidos en las temperaturas de la región por donde pasa.

+info:

- <https://smn.conagua.gob.mx/es/smn/glosario>



Más información o sugerencias: difusionpronostico.ii@uabc.edu.mx

<http://institutodeingenieria.uabc.mx/index.php/pronostico-del-tiempo>



INSTITUTO DE INGENIERÍA
Universidad Autónoma de Baja California
EXCELENCIA E INNOVACIÓN EN INGENIERÍA



Promedios diarios de Tmax y Tmin

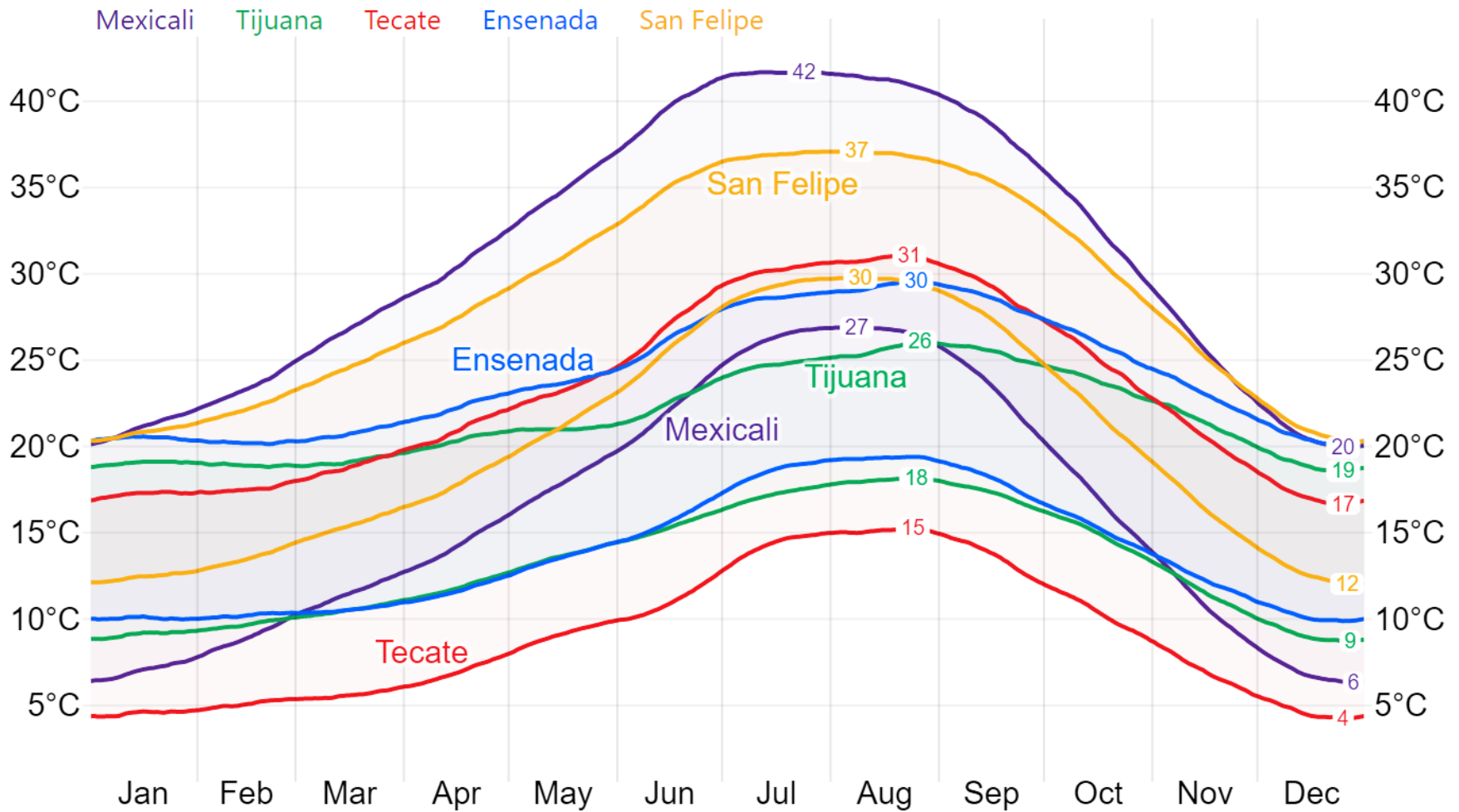

Este gráfico fue elaborado mediante la herramienta comparativa gratuita del sitio www.weatherspark.com. Los datos provienen de la base "MERRA-5" y muestran un promedio de simulaciones históricas de datos climáticos de 1980 a la fecha.

****Aclaración:** Esta es una herramienta de visualización climática para fines educativos, la información provista por el sitio web gratuito no asegura la precisión de los datos; las series de datos son obtenidas de las salidas de modelos y podrían cometer errores; la resolución espacial (50 km) no permite la observación de microclimas; es conocido que pueden existir dificultades en la representación de datos cercanos a zonas costeras y relieves complejos.



Universidad Autónoma de Baja California

Dr. Luis Enrique Palafox Maestre
Rector

Dr. Joaquín Caso Niebla
Secretario General

Dr. Jesús Adolfo Soto Curiel
Vicerrectora campus Mexicali

Dr. Oscar Omar Ovalle
Oficina de Planeación y Desarrollo Institucional

Dr. Mario Alberto Curiel Álvarez
Director del Instituto de Ingeniería

M.C. J. Ernesto López Velázquez
Instituto de Ingeniería



INSTITUTO DE INGENIERÍA
Universidad Autónoma de Baja California
EXCELENCIA E INNOVACIÓN EN INGENIERÍA