



UNIVERSIDAD AUTÓNOMA DE BAJA CALIFORNIA

INSTITUTO DE INGENIERÍA

MA-CLIMATOLOGÍA Y METEOROLOGÍA



INSTITUTO DE INGENIERÍA
Universidad Autónoma de Baja California
EXCELENCIA E INNOVACIÓN EN INGENIERÍA

PRONÓSTICO DEL TIEMPO PARA EL ESTADO DE BAJA CALIFORNIA

28 de marzo del 2022

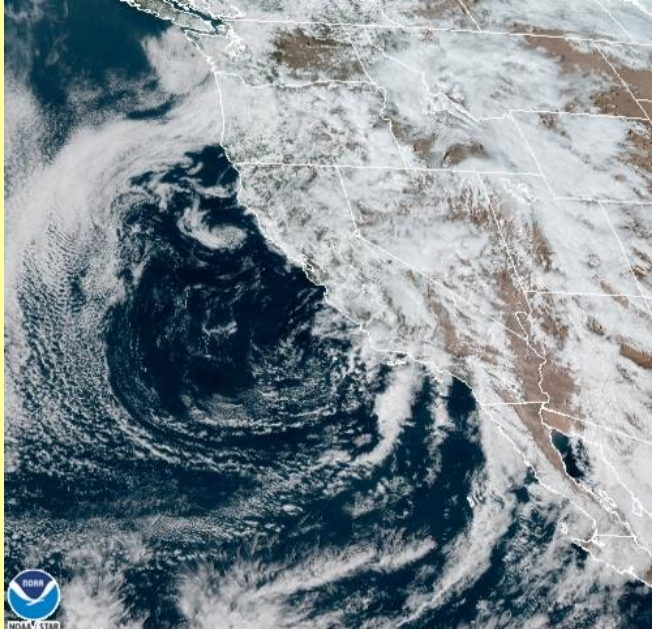

Descripción sinóptica:

Debido al desplazamiento del frente frío N°39 sobre la región, las condiciones de tiempo sobre Baja California son inestables; en las últimas 12 horas se han presentado algunas rachas frescas de viento de dirección oeste, nublados y lluvias ligeras.

El sistema frontal que afecta a la entidad y al suroeste de los Estados Unidos, continuará favoreciendo durante las próximas 24 horas, lluvias ligeras, ambiente fresco y húmedo, así como viento de 15-25 km/h. Se pronostica que a partir del próximo miércoles, conforme el sistema gélido se desplace hacia el este y se aleje de la región, las condiciones se tornen gradualmente más estables con una ligera recuperación de las temperaturas máximas y disminución de nublados. El pronóstico extendido para la región, prevé condiciones más estables hacia el final de la semana.

28 Mar 2022 23:00Z NESDIS/STAR GOES-West GEOCOLOR

Pronóstico extendido

Mexicali Tijuana Tecate Ensenada San Felipe

*Para cambiar las unidades del pronóstico extendido, presione  en la esquina superior derecha del sitio web.

Las condiciones meteorológicas actuales, aquí:

GLOSARIO

Frente frío: El frente frío es la parte delantera de una masa de aire polar, la cual provoca un descenso en la temperatura en la zona por donde pasa.

+info:

https://www.gob.mx/cms/uploads/image/file/231091/frentes_fr_os_2-01.jpg



Más información o sugerencias: difusionpronostico.ii@uabc.edu.mx

<http://institutodeingenieria.uabc.mx/index.php/pronostico-del-tiempo>



INSTITUTO DE INGENIERÍA
Universidad Autónoma de Baja California
EXCELENCIA E INNOVACIÓN EN INGENIERÍA





Universidad Autónoma de Baja California

Dr. Daniel Octavio Valdez Delgadillo

Rector

Dr. Luis Enrique Palafox Maestre

Secretario General

Dra. Gisela Montero Alpírez

Vicerrectora campus Mexicali

Dr. Joaquín Caso Niebla

Oficina de Planeación y Desarrollo Institucional

Dr. Mario Alberto Curiel Álvarez

Director del Instituto de Ingeniería

M.C. Ernesto López Velázquez

Instituto de Ingeniería