



UNIVERSIDAD AUTÓNOMA DE BAJA CALIFORNIA

INSTITUTO DE INGENIERÍA

MA-CLIMATOLOGÍA Y METEOROLOGÍA



INSTITUTO DE INGENIERÍA
Universidad Autónoma de Baja California
EXCELENCIA E INNOVACIÓN EN INGENIERÍA

PRONÓSTICO DEL TIEMPO PARA EL ESTADO DE BAJA CALIFORNIA

15 de junio del 2022

Descripción sinóptica:

Predominan las condiciones estables sobre la entidad, y con el fortalecimiento de un amplio sistema de alta presión al suroeste de los Estados Unidos, se espera que existan pocos cambios en las condiciones del tiempo durante las próximas 48 horas. Se prevé un ligero aumento de las temperaturas máximas durante el día jueves y viernes, mientras que hacia el fin de semana, el paso de un sistema de baja presión, podría favorecer algunas rachas frescas de viento y una ligera disminución de las temperaturas sobre la porción noroeste. Los pronósticos extendidos hacia el fin de semana, muestran la posibilidad de tener un ambiente húmedo y cálido en gran parte de la zona noreste de Baja California, debido al transporte de humedad del sur, derivado del sistema tropical BLAS; el cual actualmente se localiza frente a las costas del suroeste del país, y su trayectoria no representa mayor peligro para el estado.

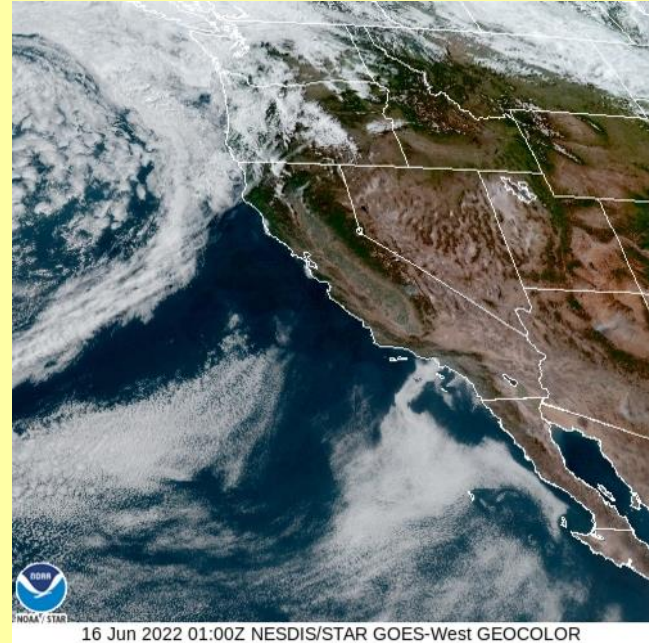

16 Jun 2022 01:00Z NESDIS/STAR GOES-West GEOCOLOR

Animación

Pronóstico extendido 

[Mexicali](#) [Tijuana](#) [Tecate](#) [Ensenada](#) [San Felipe](#)

*Para cambiar las unidades del pronóstico extendido, presione  en la esquina superior derecha del sitio web.

Las condiciones meteorológicas actuales, aquí:

GLOSARIO

Alta presión: conocida también como anticiclón, genera comúnmente cielos despejados, áreas con poco viento, condiciones propensas a la contaminación atmosférica y ausencia de nubes y tormentas.

En algunos caso cerca del mar o en áreas húmedas especialmente en invierno, determinan nieblas o neblinas en las horas de mayor enfriamiento.

Una alta presión atmosférica o anticiclón es lo opuesto al ciclón o baja presión atmosférica.



Más información o sugerencias: difusionpronostico.ii@uabc.edu.mx

<http://institutodeingenieria.uabc.mx/index.php/pronostico-del-tiempo>



INSTITUTO DE INGENIERÍA
Universidad Autónoma de Baja California
EXCELENCIA E INNOVACIÓN EN INGENIERÍA



Promedios diarios de Tmax y Tmin

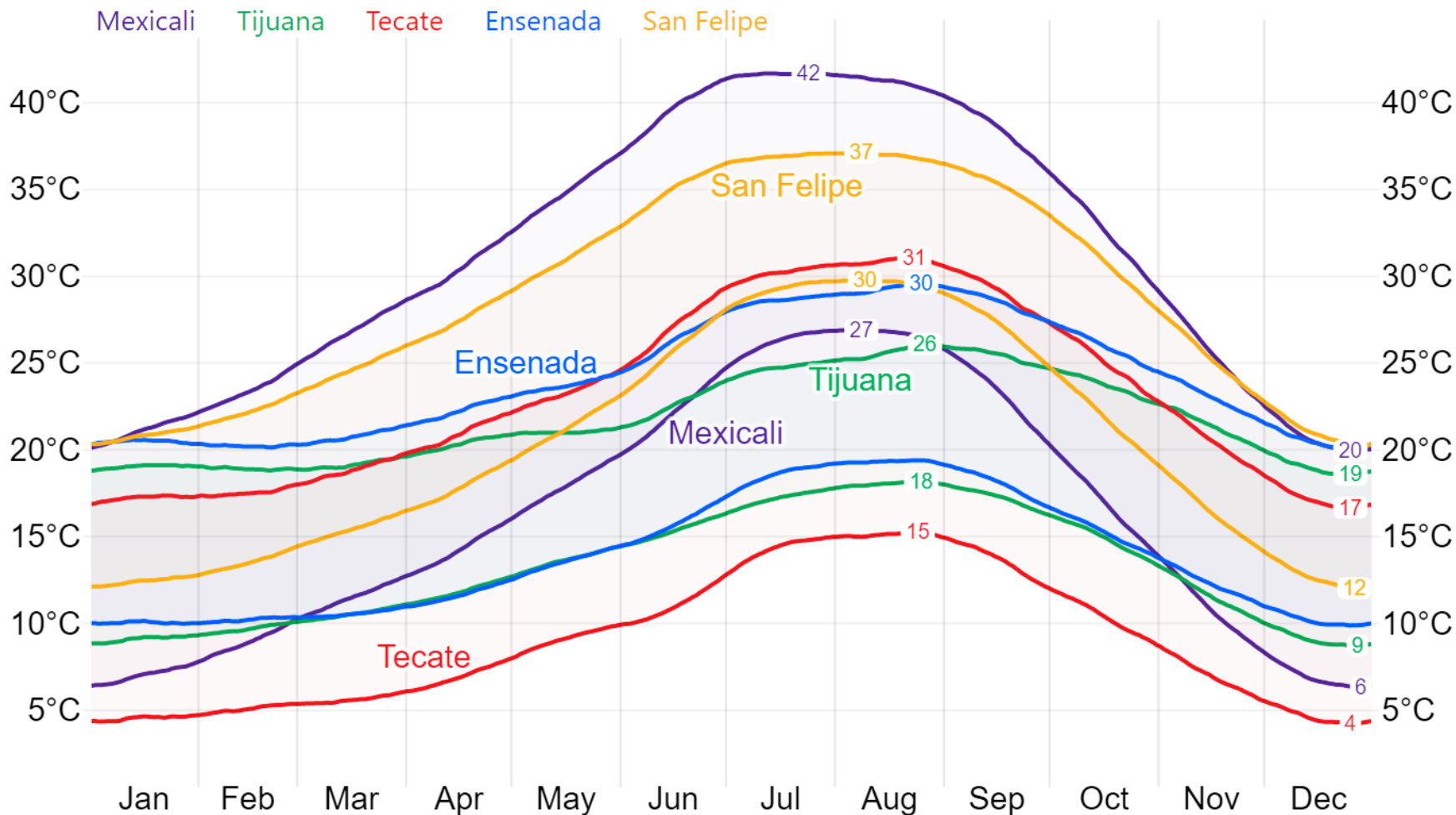

Este gráfico fue elaborado mediante la herramienta comparativa gratuita del sitio www.weatherspark.com
Los datos provienen de la base "MERRA-5" y muestran un promedio de simulaciones históricas de datos climáticos de 1980 a la fecha.

****Aclaración:** Esta es una herramienta de visualización climática para fines educativos, la información provista por el sitio web gratuito no asegura la precisión de los datos; las series de datos son obtenidas de las salidas de modelos y podrían cometer errores; la resolución espacial (50 km) no permite la observación de microclimas; es conocido que pueden existir dificultades en la representación de datos cercanos a zonas costeras y relieves complejos.



Universidad Autónoma de Baja California

Dr. Daniel Octavio Valdez Delgadillo
Rector

Dr. Luis Enrique Palafox Maestre
Secretario General

Dra. Gisela Montero Alpírez
Vicerrectora campus Mexicali

Dr. Joaquín Caso Niebla
Oficina de Planeación y Desarrollo Institucional

Dr. Mario Alberto Curiel Álvarez
Director del Instituto de Ingeniería

M.C. Ernesto López Velázquez
Instituto de Ingeniería