



UNIVERSIDAD AUTÓNOMA DE BAJA CALIFORNIA



INSTITUTO DE INGENIERÍA

MA-CLIMATOLOGÍA Y METEOROLOGÍA

PRONÓSTICO DEL TIEMPO PARA EL ESTADO DE BAJA CALIFORNIA PARA EL  
**13 DE ABRIL DEL 2018**

**ANÁLISIS SINÓPTICO:**

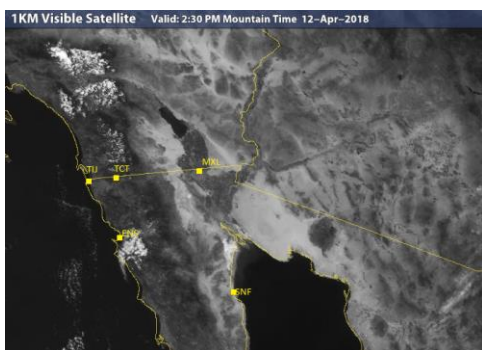

El desplazamiento del sistema frontal N°44 sobre la región, mantiene actualmente, flujo del noreste y condiciones estables en la mayor parte de la entidad. Se prevé que durante las próximas horas, persistan condiciones similares con viento fresco y nublados parciales. Hacia el fin de semana, el fortalecimiento de un sistema de alta presión, generará condiciones más estables y recuperación de las temperaturas máximas.

En las próximas 24 horas, en la porción **noreste** de Baja California sobre la región de desiertos y valles, se pronostican temperaturas agradables, probabilidad de nublados parciales y viento fresco del oeste con algunas rachas. En la zona costera y la región montañosa del **noroeste** del estado, se prevén nublados parciales con temperaturas agradables y viento fresco del oeste.

## PRONÓSTICO

**MEXICALI:** temperatura mínima de 10°C a 12°C (51-54 °F) y temperatura máxima de 27°C a 29°C (80-83 °F). Temperaturas agradables ,cielo mayormente despejado y viento del oeste (15-25 km/hr) con algunas rachas fuertes.

Mexicali, B. C.		
Viernes	Sábado	Domingo
		
Max: <b>28 °C</b> Min: <b>11 °C</b> Lluvia: 0% HR: 25%	Max: <b>30 °C</b> Min: <b>12 °C</b> Lluvia: 0% HR: 25%	Max: <b>35 °C</b> Min: <b>18 °C</b> Lluvia: 0% HR: 25%
Viento: <b>15-25 km/hr</b>	Viento: <b>10-20 km/hr</b>	Viento: <b>15-25 km/hr</b>

**TECATE:** temperatura mínima de 8°C a 10°C (41-44 °F) y temperatura máxima de 22°C a 24°C (63-67 °F). Temperaturas agradables con nublados parciales y viento fuerte del noroeste (20-30 km/hr).



Tecate, B. C.		
Viernes	Sábado	Domingo
		
Max: <b>24 °C</b> Min: <b>9 °C</b> Lluvia: 0% HR: 25%	Max: <b>28 °C</b> Min: <b>8 °C</b> Lluvia: 0% HR: 25%	Max: <b>26 °C</b> Min: <b>10 °C</b> Lluvia: 0% HR: 35%
Viento: <b>20-30 km/hr</b>	Viento: <b>15-25 km/hr</b>	Viento: <b>10-20 km/hr</b>

**TIJUANA:** temperatura mínima de 10 °C a 12°C (48-52 °F) y temperatura máxima de 21 °C a 23°C (64-69 °F). Nublados con temperaturas agradables y viento fresco del noroeste (15-25 km/hr).

Tijuana, B. C.		
Viernes	Sábado	Domingo
		
Max: <b>23 °C</b> Min: <b>12 °C</b> Lluvia: 0% HR: 25%	Max: <b>26 °C</b> Min: <b>12 °C</b> Lluvia: 0% HR: 25%	Max: <b>21 °C</b> Min: <b>12 °C</b> Lluvia: 0% HR: 35%
Viento: <b>10-20 km/hr</b>	Viento: <b>10-20 km/hr</b>	Viento: <b>10-20 km/hr</b>



**ENSENADA:** temperatura mínima de 12°C a 14°C (50-53 °F) y temperatura máxima de 22°C a 24°C (66-69 °F). Viento variable del noroeste (10-20 km/hr) con cielo mayormente despejado y temperaturas agradables .

**Ensenada, B. C.**

Viernes	Sábado	Domingo
		
Max: <b>24 °C</b> Min: <b>14 °C</b> Lluvia: 0% HR: 25%	Max: <b>24 °C</b> Min: <b>15 °C</b> Lluvia: 0% HR: 25%	Max: <b>22 °C</b> Min: <b>14 °C</b> Lluvia: 0% HR: 35%
Viento: <b>10-20 km/hr</b>	Viento: <b>10-20 km/hr</b>	Viento: <b>10-20 km/hr</b>

**SAN FELIPE:** temperatura mínima de 15 a 17 °C (59-62 °F) y temperatura máxima de 25 °C a 27 °C (80-84 °F). Cielo mayormente despejado y viento variable del noroeste (15-25 km/hr).

**San Felipe, B. C.**

Viernes	Sábado	Domingo
		
Max: <b>26 °C</b> Min: <b>17 °C</b> Lluvia: 0% HR: 25%	Max: <b>27 °C</b> Min: <b>18 °C</b> Lluvia: 0% HR: 25%	Max: <b>30 °C</b> Min: <b>20 °C</b> Lluvia: 0% HR: 25%
Viento: <b>15-25 km/hr</b>	Viento: <b>10-20 km/hr</b>	Viento: <b>10-20 km/hr</b>

**SITIOS WEB DE INTERÉS:**

Análisis en superficie (<http://www.wpc.ncep.noaa.gov/sfc/90fbw.jpg>)

Centro Nacional de Huracanes (<http://www.nhc.noaa.gov/?epac>)

Imágenes de satélite (<http://sat.wrh.noaa.gov/satellite/showsat.php?wfo=sgx&area=west&type=vis&size=1>)



## **Universidad Autónoma de Baja California**

**Dr. Juan Manuel Ocegueda Hernández**  
**Rector**

**Dr. Alfonso Vega López**  
**Secretario General**

**Dr. Ángel Norzagaray Norzagaray**  
**Vicerrector campus Mexicali**

**M.A.P. Luis Fernando Zamudio Robles**  
**Coordinador de Planeación y Desarrollo Institucional**

**Dra. Gisela Montero Alpírez**  
**Directora del Instituto de Ingeniería**

**Dr. Rafael García Cueto**  
**Instituto de Ingeniería**

**LCA. José Ernesto López Velázquez**  
**Instituto de Ingeniería**