



# UNIVERSIDAD AUTÓNOMA DE BAJA CALIFORNIA

## INSTITUTO DE INGENIERÍA

MA-CLIMATOLOGÍA Y METEOROLOGÍA



INSTITUTO DE INGENIERÍA  
Universidad Autónoma de Baja California  
EXCELENCIA E INNOVACIÓN EN INGENIERÍA

### PRONÓSTICO DEL TIEMPO PARA EL ESTADO DE BAJA CALIFORNIA

**06 de junio del 2022**

#### **Descripción sinóptica:**

Esta tarde en la región de Baja California, predominan condiciones atmosféricas estables con cielos mayormente despejados y temperaturas cálidas. Se pronostica que el fortalecimiento de un amplio sistema de alta presión sobre la región suroeste de los Estados Unidos, favorezca a partir de mañana y durante la semana, un gradual aumento en las temperaturas máximas y el ambiente de baja humedad, especialmente sobre la porción de desiertos y valles al este de la entidad.

En la porción noroeste sobre la región costera, los nublados matutinos continuarán y las temperaturas incrementarán ligeramente durante los próximos días. Se pronostica una semana muy calurosa con máximas que podrían alcanzar los 39-41 °C en la región noreste del estado.

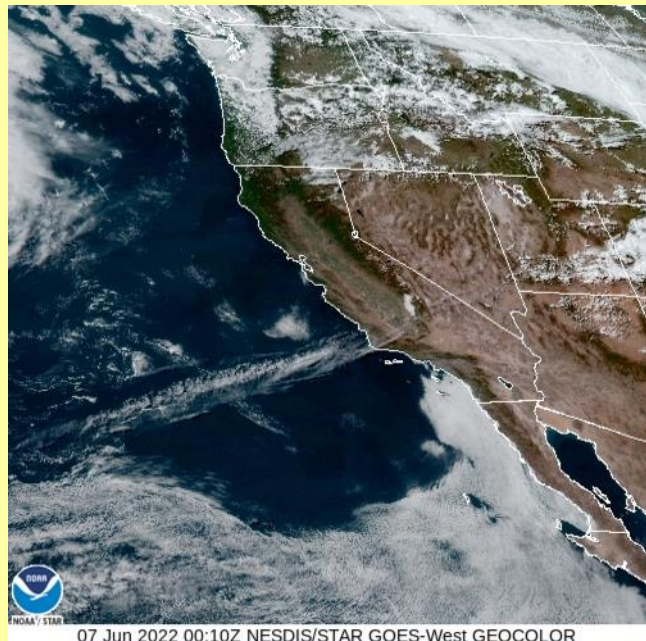

07 Jun 2022 00:10Z NESDIS/STAR GOES-West GEOCOLOR

#### **Animación**

Pronóstico extendido

**Mexicali**   **Tijuana**   **Tecate**   **Ensenada**   **San Felipe**

\*Para cambiar las unidades del pronóstico extendido, presione  en la esquina superior derecha del sitio web.

Para mayor información: [Ernesto.lopez16@uabc.edu.mx](mailto:Ernesto.lopez16@uabc.edu.mx)

o al 6865664150 ext. 130

Elaboró: Ernesto López Velázquez

# Las condiciones meteorológicas actuales, aquí:

## GLOSARIO

**Alta presión:** conocida también como anticiclón, genera comúnmente cielos despejados, áreas con poco viento, condiciones propensas a la contaminación atmosférica y ausencia de nubes y tormentas.

En algunos caso cerca del mar o en áreas húmedas especialmente en invierno, determinan nieblas o neblinas en las horas de mayor enfriamiento.

Una alta presión atmosférica o anticiclón es lo opuesto al ciclón o baja presión atmosférica.



**Más información o sugerencias:** [difusionpronostico.ii@uabc.edu.mx](mailto:difusionpronostico.ii@uabc.edu.mx)

<http://institutodeingenieria.uabc.mx/index.php/pronostico-del-tiempo>



INSTITUTO DE INGENIERÍA  
Universidad Autónoma de Baja California  
EXCELENCIA E INNOVACIÓN EN INGENIERÍA



# Promedios diarios de Tmax y Tmin

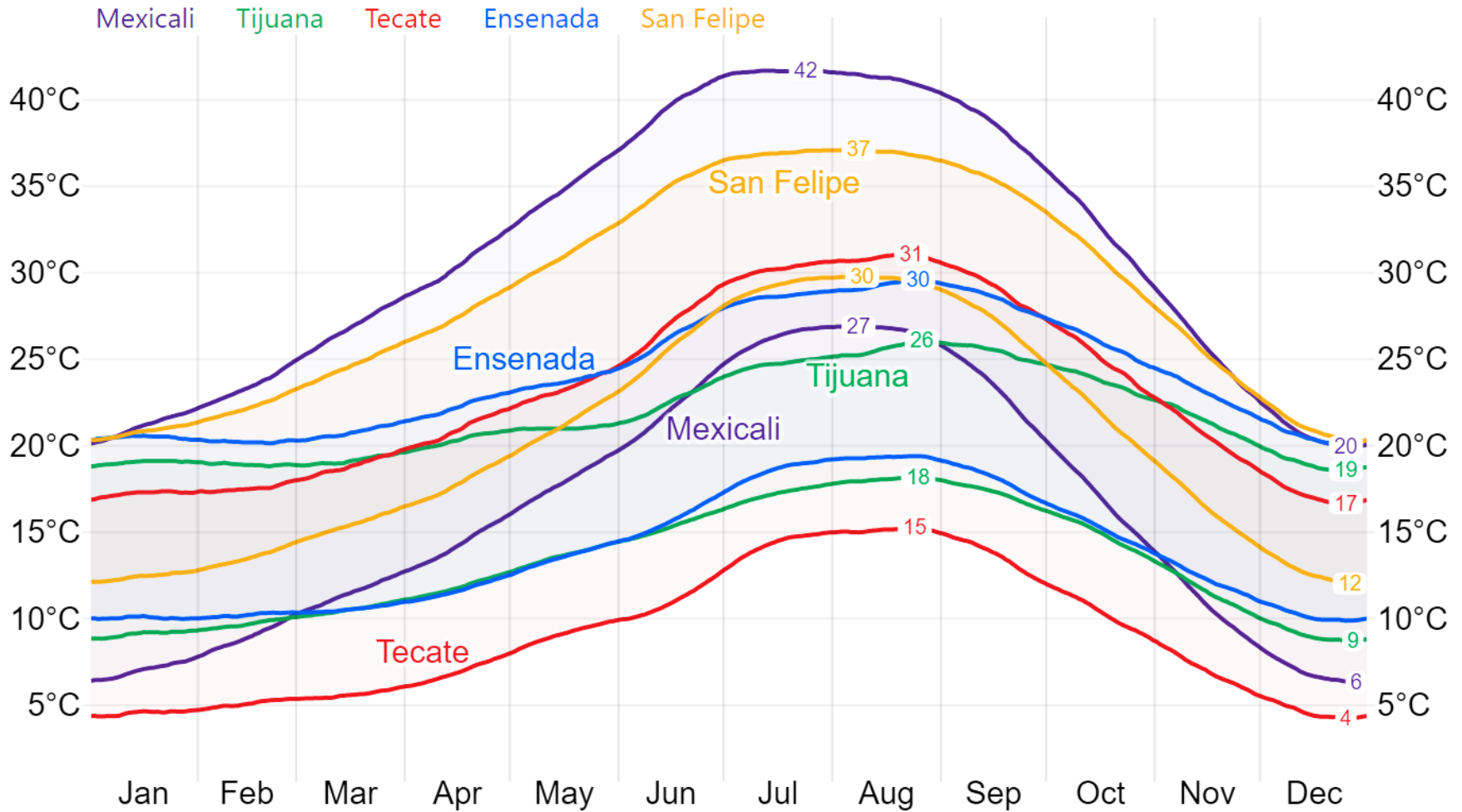

Este gráfico fue elaborado mediante la herramienta comparativa gratuita del sitio [www.weatherspark.com](http://www.weatherspark.com). Los datos provienen de la base "MERRA-5" y muestran un promedio de simulaciones históricas de datos climáticos de 1980 a la fecha.

**\*\*Aclaración:** Esta es una herramienta de visualización climática para fines educativos, la información provista por el sitio web gratuito no asegura la precisión de los datos; las series de datos son obtenidas de las salidas de modelos y podrían cometer errores; la resolución espacial (50 km) no permite la observación de microclimas; es conocido que pueden existir dificultades en la representación de datos cercanos a zonas costeras y relieves complejos.



# Universidad Autónoma de Baja California

Dr. Daniel Octavio Valdez Delgadillo

**Rector**

Dr. Luis Enrique Palafox Maestre

**Secretario General**

Dra. Gisela Montero Alpírez

**Vicerrectora campus Mexicali**

Dr. Joaquín Caso Niebla

**Oficina de Planeación y Desarrollo Institucional**

Dr. Mario Alberto Curiel Álvarez

**Director del Instituto de Ingeniería**

M.C. Ernesto López Velázquez

**Instituto de Ingeniería**