



# UNIVERSIDAD AUTÓNOMA DE BAJA CALIFORNIA

## INSTITUTO DE INGENIERÍA

LAB. DE CIENCIAS ATMOSFÉRICAS APLICADAS



INSTITUTO DE INGENIERÍA  
Universidad Autónoma de Baja California  
EXCELENCIA E INNOVACIÓN EN INGENIERÍA

### PRONÓSTICO DEL TIEMPO PARA EL ESTADO DE BAJA CALIFORNIA

**14 de octubre del 2024**

#### Descripción sinóptica:

El aumento del flujo del oeste sobre la costa de California y Baja California, sumado al debilitamiento del sistema de alta presión que durante días pasados favoreció temperaturas cálidas, mantienen actualmente condiciones agradables sobre la entidad. Se espera que durante la semana, predominen temperaturas cálidas con noches agradables y una tendencia hacia la disminución de las máximas. A partir del próximo viernes, se prevé que el paso de un sistema frontal asociado a una masa de aire frío sobre el suroeste de los Estados Unidos, genere una gradual disminución de las temperaturas, así como aumento de nublados con viento fresco del oeste.

**Elaboró:** J. Ernesto López Velázquez

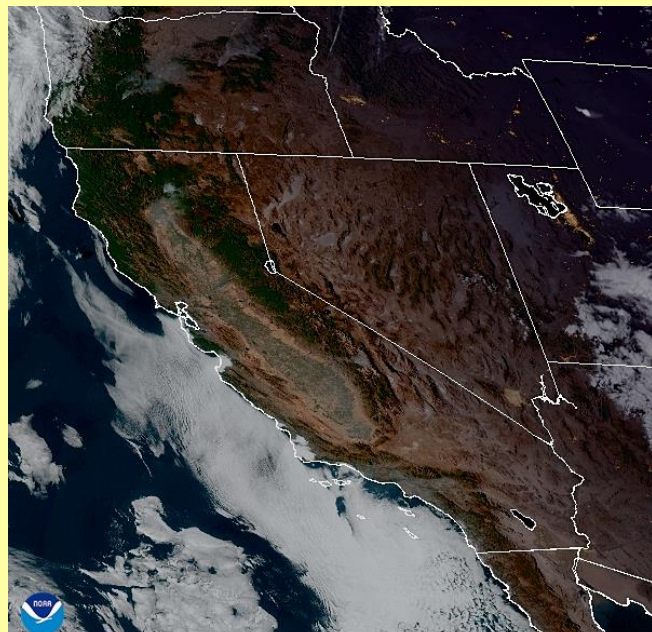

15 Oct 2024 00:06 NESDIS/STAR GOES-West GLM FED

**Animación**

Pronóstico extendido

**Mexicali**

**Tijuana**

**Tecate**

**Ensenada**

**San Felipe**

Para mayor información: [Ernesto.lopez16@uabc.edu.mx](mailto:Ernesto.lopez16@uabc.edu.mx)  
o al 6865664150 ext. 130

\*Para cambiar las unidades del pronóstico extendido, presione  en la esquina superior derecha del sitio web.

## GLOSARIO

**Frente Frío.** Se genera cuando una masa de aire frío avanza hacia latitudes menores y su borde delantero se introduce como una cuña entre el suelo y el aire caliente. Al paso de este sistema, se pueden observar nubes de desarrollo vertical (Sc, Cu, Cb) las cuales podrían provocar chubascos o nevadas si la temperatura es muy baja. Durante su desplazamiento la masa de aire que viene desplazando el aire más cálido provoca descensos rápidos en las temperaturas de la región por donde pasa.

+info:

- <https://smn.conagua.gob.mx/es/smn/glosario>

## Las condiciones meteorológicas actuales, aquí:



## Promedios diarios de Tmax y Tmin

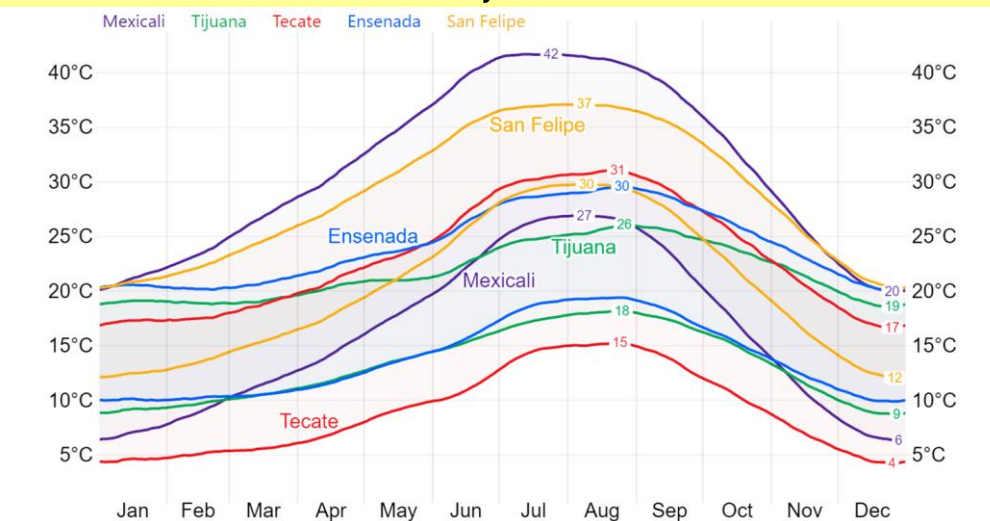

Este gráfico fue elaborado mediante la herramienta comparativa gratuita del sitio [www.weatherspark.com](http://www.weatherspark.com). Los datos provienen de la base "MERRA-5" y muestran un promedio de simulaciones históricas de datos climáticos de 1980 a la fecha.

**\*\*Aclaración:** Esta es una herramienta de visualización climática para fines educativos, la información provista por el sitio web gratuito no asegura la precisión de los datos; las series de datos son obtenidas de las salidas de modelos y podrían cometer errores; la resolución espacial (50 km) no permite la observación de microclimas; es conocido que pueden existir dificultades en la representación de datos cercanos a zonas costeras y relieves complejos.

También disponible en Informativo UABC

Lunes a viernes 5:00 pm  
UABC Radio  
<http://radio.uabc.mx/envivo>



Más información o sugerencias: [difusionpronostico.ii@uabc.edu.mx](mailto:difusionpronostico.ii@uabc.edu.mx)

<http://institutoingenieria.uabc.mx/index.php/pronostico-del-tiempo>

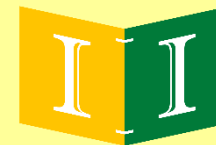

INSTITUTO DE INGENIERÍA  
Universidad Autónoma de Baja California  
EXCELENCIA E INNOVACIÓN EN INGENIERÍA



# Estabilidad atmosférica y dispersión de aerosoles en Mexicali, B.C.

## Diagnóstico semanal (7 al 13 de octubre):

En la semana del 7 al 13 de octubre, las condiciones de inestabilidad atmosférica se vieron fortalecidas de manera intermitente entre 12:00 pm y 3:00 pm, debido mayormente a la incidencia de radiación solar. Las velocidades promedio horarias de viento alcanzaron los valores más altos el 12 de dicho mes por la tarde, después de las 5:00 pm, con valores de alrededor de 6 km/h. Todo lo anterior favoreció la disminución de los niveles de **aerosoles**, los cuales son partículas en estado líquido y sólido (como el polvo) presentes en la atmósfera.

Los vientos se mantuvieron en calma todos los demás días, con valores promedio horarios inferiores a los 0.72 km/h, inclusive se presentaron ligeras condiciones de nubosidad el 8 de octubre. Estos aspectos debilitaron las condiciones de inestabilidad atmosférica la mayor parte de las horas analizadas, y por ende se favoreció el aumento en los niveles de **aerosoles**.

El 11 de octubre, mediante el satélite NOAA-20, se identificaron los niveles más altos de aerosoles en San Luis Rio Colorado (3) y al sur de la zona urbana de Mexicali (2) (ver [AOD](#) con tonalidades en verde, amarillo y azul). Tanto en la zona del Valle (1) como en la Sierra de Cucapah (4) se presentaron los niveles más bajos de aerosoles, sin embargo, en la zona del Valle su distribución espacial fue más homogénea.

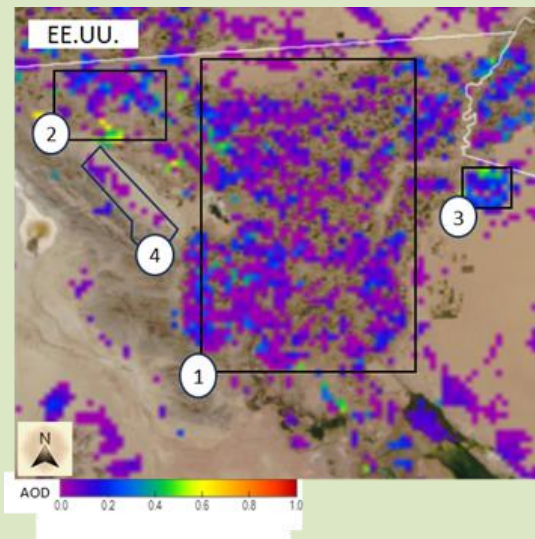

OCTUBRE							
Hora/día	7	8	9	10	11	12	13
05:00 a. m.							
06:00 a. m.							
07:00 a. m.							
08:00 a. m.							
09:00 a. m.							
10:00 a. m.							
11:00 a. m.							
12:00 p. m.							
01:00 p. m.							
02:00 p. m.							
03:00 p. m.							
04:00 p. m.							
05:00 p. m.							
06:00 p. m.							
07:00 p. m.							
08:00 p. m.							

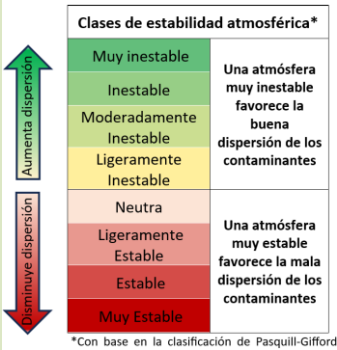

Elaborado por: \*D. E., Flores Jiménez, N., Santillán Soto, J. E., López Velázquez y E. D., Oblea Ortega. El análisis de estabilidad atmosférica se realiza a partir de un programa de cómputo. INDAUTOR  
No. de registro: 03-2023-092112234500-01 \*Contacto: [david.flores80@uabc.edu.mx](mailto:david.flores80@uabc.edu.mx)



[Sitio web](#)

\*Mapa elaborado a partir de la herramienta JSTAR MAPPER de la NOAA.

# GLOSARIO

**Método de Pasquill-Gifford:** Sirve para analizar las condiciones de turbulencia en la atmósfera, clasificando ésta a partir de rangos de velocidad del viento y radiación solar. Para el periodo nocturno también se incluyen datos de nubosidad. Nota: Los datos meteorológicos tomados para hacer este análisis corresponden a la estación ubicada en el Instituto de Ingeniería de la UABC-Campus Mexicali, por lo que es representativa de sus alrededores en un radio aproximado de 500 m a 4 km.

**AOD (Aerosol Optical Depth):** La profundidad óptica de los aerosoles, que están compuestos por partículas en estado líquido y sólido (como el polvo), es medida por la NOAA, identifica que tanto se extingue o pierde, por dispersión y absorción, la radiación que llega a la parte más baja de la atmósfera a causa de la presencia de polvo (aerosoles).

**Clasificación de colores en mapas:** Las tonalidades moradas y azules en los mapas mostrados indican una menor pérdida de radiación (asociado a una menor cantidad de aerosoles); y las tonalidades en rojo indican una mayor pérdida de radiación (asociado a una mayor presencia de aerosoles).



**Más información o sugerencias:** [difusionpronostico.ii@uabc.edu.mx](mailto:difusionpronostico.ii@uabc.edu.mx)

<http://institutodeingenieria.uabc.mx/index.php/pronostico-del-tiempo>



# Universidad Autónoma de Baja California



INSTITUTO DE INGENIERÍA  
Universidad Autónoma de Baja California  
EXCELENCIA E INNOVACIÓN EN INGENIERÍA

Dr. Luis Enrique Palafox Maestre

**Rector**

Dr. Joaquín Caso Niebla

**Secretario General**

Dr. Jesús Adolfo Soto Curiel

**Vicerrectora campus Mexicali**

Dr. Oscar Omar Ovalle

**Oficina de Planeación y Desarrollo Institucional**

Dr. Mario Alberto Curiel Álvarez

**Director del Instituto de Ingeniería**

Dr. David E. Flores Jiménez

Dr. Néstor Santillán Soto

M.C. Ernesto López Velázquez

**Laboratorio de Ciencias Atmosféricas Aplicadas**