



UNIVERSIDAD AUTÓNOMA DE BAJA CALIFORNIA

INSTITUTO DE INGENIERÍA

MA-CLIMATOLOGÍA Y METEOROLOGÍA



INSTITUTO DE INGENIERÍA
Universidad Autónoma de Baja California
EXCELENCIA E INNOVACIÓN EN INGENIERÍA

PRONÓSTICO DEL TIEMPO PARA EL ESTADO DE BAJA CALIFORNIA

17 de junio del 2022

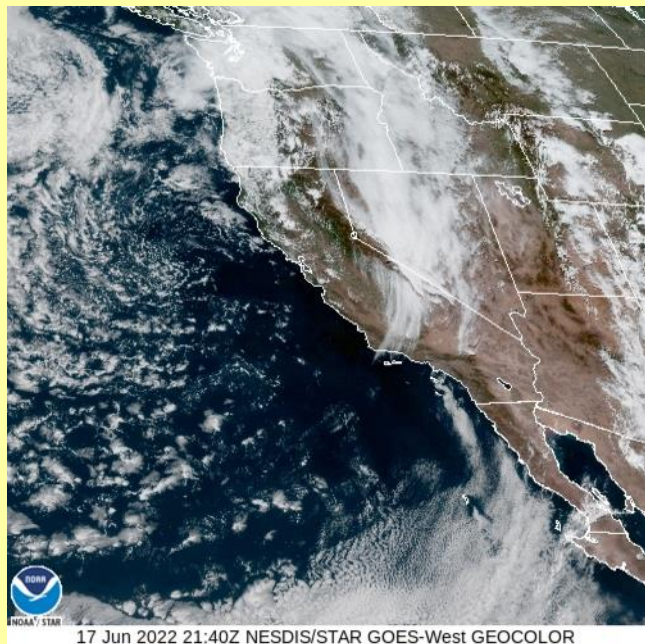

Descripción sinóptica:

Actualmente predominan condiciones estables sobre la entidad, con temperaturas cálidas y cielos mayormente despejados. Sin embargo, se prevé que a partir de las próximas horas y durante el fin de semana, la influencia de un atípico sistema de baja presión, se desplace sobre el suroeste de los Estados Unidos y favorezca el aumento de las velocidades del viento, así como el transporte de humedad del sur, nublados parciales y una ligera disminución de las máximas. El transporte de humedad hacia las regiones desérticas del estado, podría ocasionar durante el fin de semana, un ambiente cálido y húmedo con ligero potencial de lluvias en los estados de Arizona, Sonora y zonas cercanas.

Los pronósticos extendidos para la próxima semana, muestran una alta probabilidad de aumento de las temperaturas máximas, debido a la presencia de un sistema de alta presión.

Por otra parte, el sistema tropical BLAS sigue una trayectoria hacia el oeste y se aleja del territorio nacional sin representar un peligro directo para la península de BC.

 Animación

Pronóstico extendido 

[Mexicali](#) [Tijuana](#) [Tecate](#) [Ensenada](#) [San Felipe](#)

*Para cambiar las unidades del pronóstico extendido, presione  en la esquina superior derecha del sitio web.

Para mayor información: Ernesto.lopez16@uabc.edu.mx

o al 6865664150 ext. 130

Elaboró: Ernesto López Velázquez

Las condiciones meteorológicas actuales, aquí:

GLOSARIO

Alta presión: conocida también como anticiclón, genera comúnmente cielos despejados, áreas con poco viento, condiciones propensas a la contaminación atmosférica y ausencia de nubes y tormentas.

En algunos caso cerca del mar o en áreas húmedas especialmente en invierno, determinan nieblas o neblinas en las horas de mayor enfriamiento.

Una alta presión atmosférica o anticiclón es lo opuesto al ciclón o baja presión atmosférica.



Más información o sugerencias: difusionpronostico.ii@uabc.edu.mx

<http://institutodeingenieria.uabc.mx/index.php/pronostico-del-tiempo>



INSTITUTO DE INGENIERÍA
Universidad Autónoma de Baja California
EXCELENCIA E INNOVACIÓN EN INGENIERÍA



Promedios diarios de Tmax y Tmin

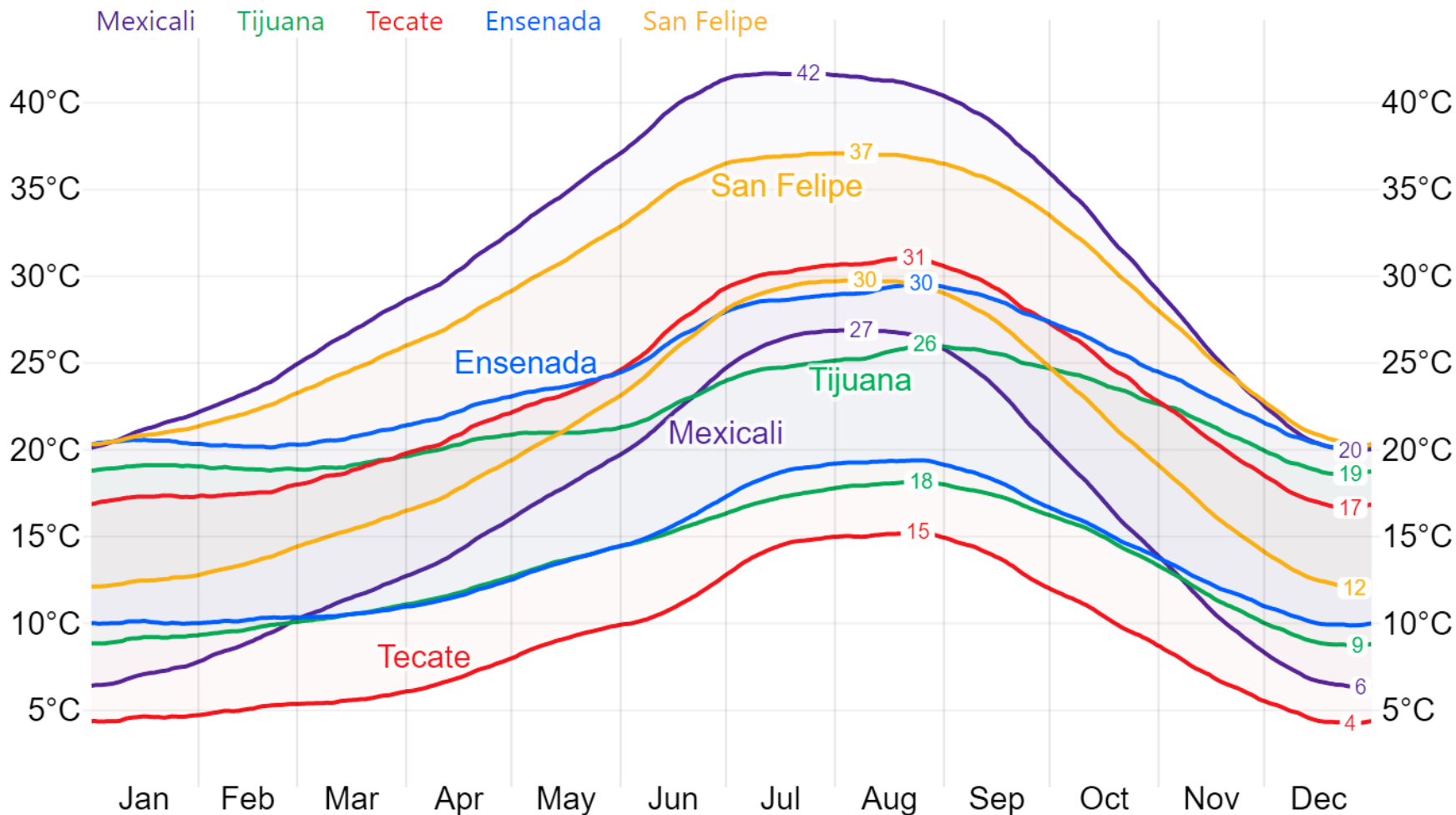

Este gráfico fue elaborado mediante la herramienta comparativa gratuita del sitio www.weatherspark.com. Los datos provienen de la base "MERRA-5" y muestran un promedio de simulaciones históricas de datos climáticos de 1980 a la fecha.

****Aclaración:** Esta es una herramienta de visualización climática para fines educativos, la información provista por el sitio web gratuito no asegura la precisión de los datos; las series de datos son obtenidas de las salidas de modelos y podrían cometer errores; la resolución espacial (50 km) no permite la observación de microclimas; es conocido que pueden existir dificultades en la representación de datos cercanos a zonas costeras y relieves complejos.



Universidad Autónoma de Baja California

Dr. Daniel Octavio Valdez Delgadillo

Rector

Dr. Luis Enrique Palafox Maestre

Secretario General

Dra. Gisela Montero Alpírez

Vicerrectora campus Mexicali

Dr. Joaquín Caso Niebla

Oficina de Planeación y Desarrollo Institucional

Dr. Mario Alberto Curiel Álvarez

Director del Instituto de Ingeniería

M.C. Ernesto López Velázquez

Instituto de Ingeniería