



UNIVERSIDAD AUTÓNOMA DE BAJA CALIFORNIA

INSTITUTO DE INGENIERÍA

MA-CLIMATOLOGÍA Y METEOROLOGÍA



INSTITUTO DE INGENIERÍA
Universidad Autónoma de Baja California
EXCELENCIA E INNOVACIÓN EN INGENIERÍA

PRONÓSTICO DEL TIEMPO PARA EL ESTADO DE BAJA CALIFORNIA

11 de octubre del 2021

Descripción sinóptica:

Debido al desplazamiento de un sistema de baja presión asociado a una masa de aire polar, esta tarde se puede observar sobre la región suroeste de los Estados Unidos y parte de la entidad, un significativo aumento en las velocidades del viento, así como la disminución de las temperaturas. Aunque el desplazamiento de este **frente frío*** afecta en su mayoría a los Estados Unidos, se espera que durante las próximas 24 horas sobre la porción norte de Baja California, se experimente un ligero descenso de las temperaturas máximas, acompañado de viento fresco del oeste y condiciones de baja humedad. A partir del próximo miércoles y durante el resto de la semana, conforme el sistema gélido se aleje de la región, se prevén condiciones de cielo mayormente despejado, viento moderado y una gradual recuperación de las temperaturas diurnas.

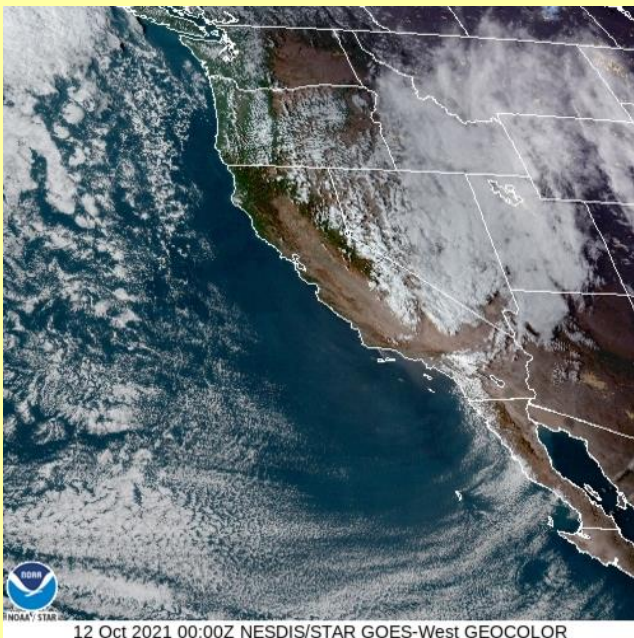

Pronóstico extendido

Mexicali **Tijuana** **Tecate** **Ensenada** **San Felipe**

*Para cambiar las unidades del pronóstico extendido, presione  en la esquina superior derecha del sitio web.

Las condiciones meteorológicas actuales, aquí:

GLOSARIO

Frente frío: El frente frío es la parte delantera de una masa de aire polar, la cual provoca un descenso en la temperatura en la zona por donde pasa.

+info:

https://www.gob.mx/cms/uploads/image/file/231091/frentes_fr_os_2-01.jpg



Más información o sugerencias: difusionpronostico.ii@uabc.edu.mx

<http://institutoingenieria.uabc.mx/index.php/pronostico-del-tiempo>



INSTITUTO DE INGENIERÍA
Universidad Autónoma de Baja California
EXCELENCIA E INNOVACIÓN EN INGENIERÍA





Universidad Autónoma de Baja California

Dr. Daniel Octavio Valdez Delgadillo

Rector

Dr. Luis Enrique Palafox Maestre

Secretario General

Dra. Gisela Montero Alpírez

Vicerrectora campus Mexicali

Dr. Joaquín Caso Niebla

Oficina de Planeación y Desarrollo Institucional

Dr. Mario Alberto Curiel Álvarez

Director del Instituto de Ingeniería

M.C. Ernesto López Velázquez

Instituto de Ingeniería