



UNIVERSIDAD AUTÓNOMA DE BAJA CALIFORNIA

INSTITUTO DE INGENIERÍA

MA-CLIMATOLOGÍA Y METEOROLOGÍA



INSTITUTO DE INGENIERÍA
Universidad Autónoma de Baja California
EXCELENCIA E INNOVACIÓN EN INGENIERÍA

PRONÓSTICO DEL TIEMPO PARA EL ESTADO DE BAJA CALIFORNIA

15 de febrero del 2023

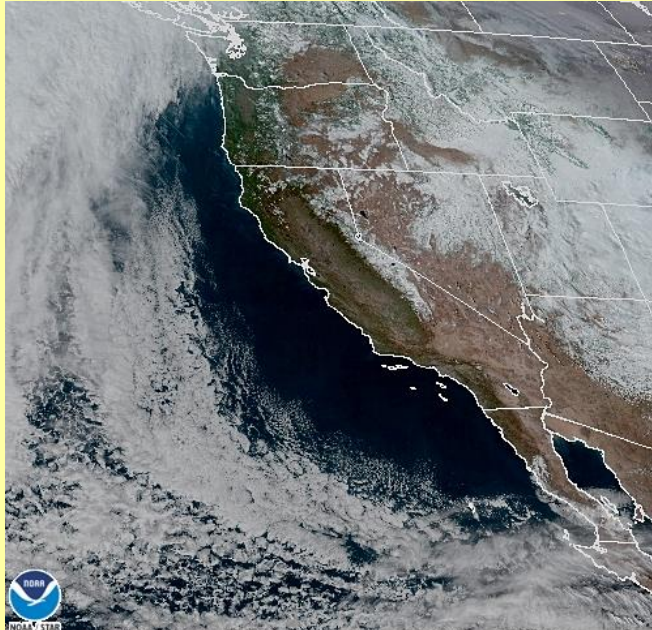

15 Feb 2023 23:01 NESDIS/STAR GOES-West GLM FED

Descripción sinóptica:

El FF #33 dejó a su paso sobre la región de B.C., algunas condiciones de inestabilidad con nublados, lluvias ligeras, nevadas en partes altas y temperaturas frescas. Actualmente el sistema se ha alejado de la entidad y sólo persiste la influencia de una masa de aire frío que favorecerá bajas temperaturas mínimas y cielos parcialmente nublados. Se espera que durante el resto de la semana, predominen condiciones relativamente estables con un ambiente de baja humedad y flujo del norte y noreste.

Se pronostican condiciones favorables para vientos de Santa Ana sobre la zona norte y noroeste del estado durante los próximos días. El pronóstico extendido hacia el fin de semana muestra que a partir del domingo, un nuevo sistema frontal ingresará a la región de Baja California y podría generar algunas rachas de viento fresco del noroeste y un aumento significativo de nublados con potencial de lluvias, especialmente sobre la porción costera y montañosa del noroeste de Baja California.

Animación

Pronóstico extendido

Mexicali Tijuana Tecate Ensenada San Felipe

*Para cambiar las unidades del pronóstico extendido, presione en la esquina superior derecha del sitio web.

Las condiciones meteorológicas actuales, aquí:

GLOSARIO

Frente Frío. Se genera cuando una masa de aire frío avanza hacia latitudes menores y su borde delantero se introduce como una cuña entre el suelo y el aire caliente. Al paso de este sistema, se pueden observar nubes de desarrollo vertical (Sc, Cu, Cb) las cuales podrían provocar chubascos o nevadas si la temperatura es muy baja. Durante su desplazamiento la masa de aire que viene desplazando el aire más cálido provoca descensos rápidos en las temperaturas de la región por donde pasa.

+info:

- <https://smn.conagua.gob.mx/es/smn/glosario>



Más información o sugerencias: difusionpronostico.ii@uabc.edu.mx

<http://institutodeingenieria.uabc.mx/index.php/pronostico-del-tiempo>



INSTITUTO DE INGENIERÍA
Universidad Autónoma de Baja California
EXCELENCIA E INNOVACIÓN EN INGENIERÍA



Promedios diarios de Tmax y Tmin

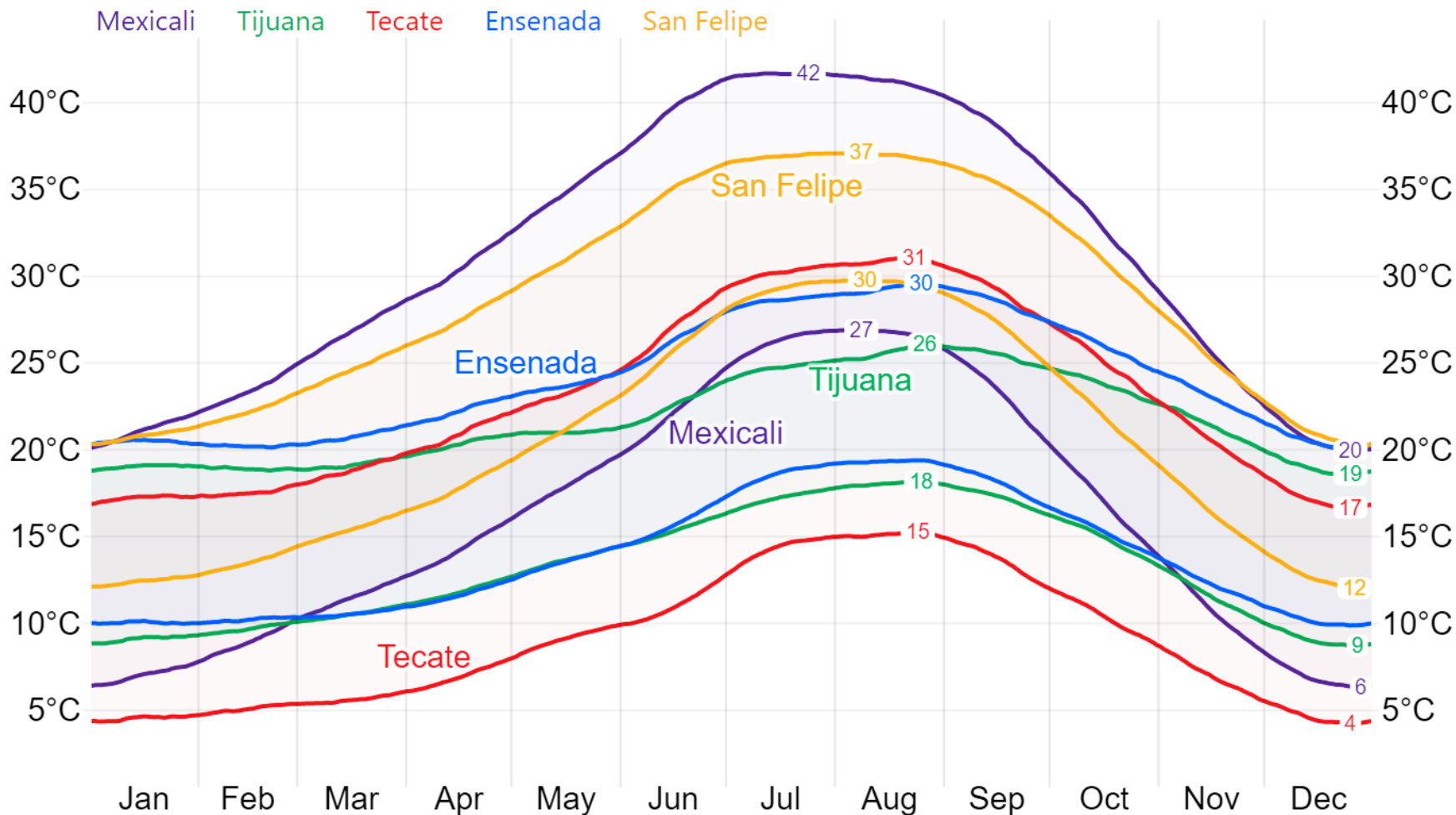

Este gráfico fue elaborado mediante la herramienta comparativa gratuita del sitio www.weatherspark.com
Los datos provienen de la base "MERRA-5" y muestran un promedio de simulaciones históricas de datos climáticos de 1980 a la fecha.

****Aclaración:** Esta es una herramienta de visualización climática para fines educativos, la información provista por el sitio web gratuito no asegura la precisión de los datos; las series de datos son obtenidas de las salidas de modelos y podrían cometer errores; la resolución espacial (50 km) no permite la observación de microclimas; es conocido que pueden existir dificultades en la representación de datos cercanos a zonas costeras y relieves complejos.



Universidad Autónoma de Baja California

Dr. Luis Enrique Palafox Maestre
Rector

Dr. Joaquín Caso Niebla
Secretario General

Dr. Jesús Adolfo Soto Curiel
Vicerrectora campus Mexicali

Dr. Oscar Omar Ovalle
Oficina de Planeación y Desarrollo Institucional

Dr. Mario Alberto Curiel Álvarez
Director del Instituto de Ingeniería

M.C. J. Ernesto López Velázquez
Instituto de Ingeniería