



# UNIVERSIDAD AUTÓNOMA DE BAJA CALIFORNIA

## INSTITUTO DE INGENIERÍA

LAB. DE CIENCIAS ATMOSFÉRICAS APLICADAS



INSTITUTO DE INGENIERÍA  
Universidad Autónoma de Baja California  
EXCELENCIA E INNOVACIÓN EN INGENIERÍA

### PRONÓSTICO DEL TIEMPO PARA EL ESTADO DE BAJA CALIFORNIA

**28 de octubre del 2024**

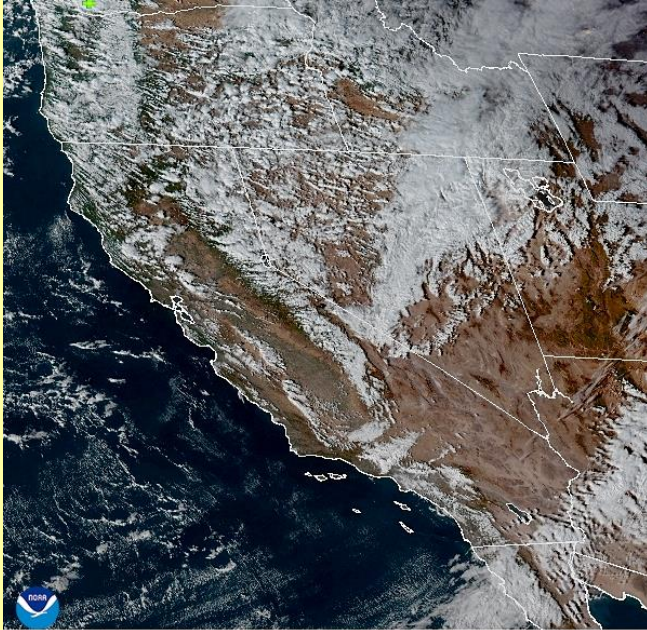

28 Oct 2024 23:06 NESDIS/STAR GOES-West GLM FED

#### **Descripción sinóptica:**

El desplazamiento del frente frío N°6 sobre la región suroeste de los Estados Unidos y el noroeste de México, ha favorecido un aumento del flujo del oeste, condiciones inestables con ligero potencial de lluvias, viento fresco con rachas fuertes y la disminución de las temperaturas máximas.

Se espera que la influencia de este sistema frontal, mantenga condiciones agradables durante el resto de la semana, con temperaturas frescas y nublados parciales. El pronóstico extendido para el fin de semana, prevé la influencia de un nuevo sistema frontal que podría favorecer un significativo aumento del potencial de lluvias, especialmente sobre la zona noroeste de la entidad.

**Elaboró:** J. Ernesto López Velázquez

**Animación**

Pronóstico extendido

**Mexicali** **Tijuana** **Tecate** **Ensenada** **San Felipe**

Para mayor información: [Ernesto.lopez16@uabc.edu.mx](mailto:Ernesto.lopez16@uabc.edu.mx)  
o al 6865664150 ext. 130

\*Para cambiar las unidades del pronóstico extendido, presione  en la esquina superior derecha del sitio web.

## GLOSARIO

**Frente Frío.** Se genera cuando una masa de aire frío avanza hacia latitudes menores y su borde delantero se introduce como una cuña entre el suelo y el aire caliente. Al paso de este sistema, se pueden observar nubes de desarrollo vertical (Sc, Cu, Cb) las cuales podrían provocar chubascos o nevadas si la temperatura es muy baja. Durante su desplazamiento la masa de aire que viene desplazando el aire más cálido provoca descensos rápidos en las temperaturas de la región por donde pasa.

+info:

- <https://smn.conagua.gob.mx/es/smn/glosario>

## Las condiciones meteorológicas actuales, aquí:



## Promedios diarios de Tmax y Tmin

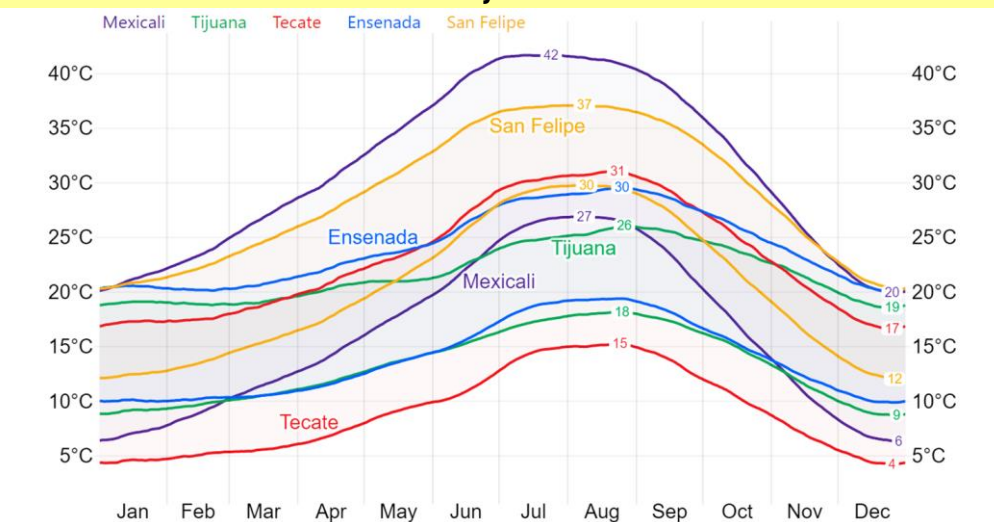

Este gráfico fue elaborado mediante la herramienta comparativa gratuita del sitio [www.weatherspark.com](http://www.weatherspark.com). Los datos provienen de la base "MERRA-5" y muestran un promedio de simulaciones históricas de datos climáticos de 1980 a la fecha.

También disponible en Informativo UABC

Lunes a viernes 5:00 pm  
UABC Radio  
<http://radio.uabc.mx/envivo>



Más información o sugerencias: [difusionpronostico.ii@uabc.edu.mx](mailto:difusionpronostico.ii@uabc.edu.mx)

<http://institutoingenieria.uabc.mx/index.php/pronostico-del-tiempo>



INSTITUTO DE INGENIERÍA  
Universidad Autónoma de Baja California  
EXCELENCIA E INNOVACIÓN EN INGENIERÍA



**\*\*Aclaración:** Esta es una herramienta de visualización climática para fines educativos, la información provista por el sitio web gratuito no asegura la precisión de los datos; las series de datos son obtenidas de las salidas de modelos y podrían cometer errores; la resolución espacial (50 km) no permite la observación de microclimas; es conocido que pueden existir dificultades en la representación de datos cercanos a zonas costeras y relieves complejos.

# Estabilidad atmosférica y dispersión de aerosoles en Mexicali, B.C.

## Diagnóstico semanal (21 al 27 de octubre):

En la semana del 21 al 27 de octubre, las condiciones de inestabilidad atmosférica se vieron fortalecidas entre las 12:00 pm y 4:00 pm, aunque en menor medida a comparación de las semanas previas. La incidencia de radiación solar en el rango de horas mencionado fue lo que favoreció principalmente este fenómeno. Lo anterior mencionado contribuyó a la disminución de los niveles de **aerosoles**, los cuales son partículas en estado líquido y sólido (como el polvo) presentes en la atmósfera.

Los vientos se mantuvieron en calma prácticamente toda la semana, con valores promedio horarios inferiores a los 0.21 km/h. Este fenómeno debilitó las condiciones de inestabilidad atmosférica principalmente los últimos cuatro días analizados, favoreciendo el aumento en los niveles de **aerosoles**.

El 26 de octubre, mediante el satélite NOAA-20, se identificaron los niveles más altos de aerosoles en San Luis Rio Colorado (3), la zona urbana de Mexicali (2) y la Sierra de Cucapáh (4) (ver [AOD](#) con tonalidades en azul y morado). En la zona del Valle (1) se presentaron los niveles más bajos de aerosoles (ver [AOD](#) con tonalidades principalmente moradas), aunque distribuidos en una mayor área, de hecho, en su zona noroeste se observaron puntos aislados con niveles ligeramente superiores (ver [AOD](#) con tonalidades verdes).

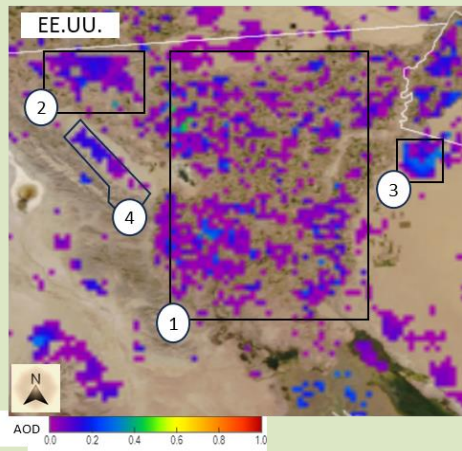

OCTUBRE							
Hora/día	21	22	23	24	25	26	27
05:00 a. m.							
06:00 a. m.							
07:00 a. m.							
08:00 a. m.							
09:00 a. m.							
10:00 a. m.							
11:00 a. m.							
12:00 p. m.							
01:00 p. m.							
02:00 p. m.							
03:00 p. m.							
04:00 p. m.							
05:00 p. m.							
06:00 p. m.							
07:00 p. m.							
08:00 p. m.							

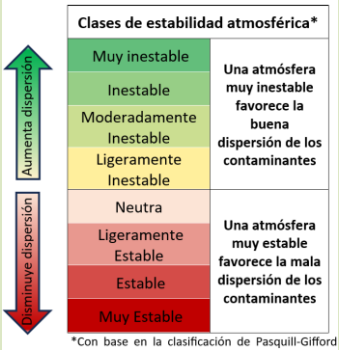

Elaborado por: \*D. E., Flores Jiménez, N., Santillán Soto, J. E., López Velázquez y E. D., Oblea Ortega. El análisis de estabilidad atmosférica se realiza a partir de un programa de cómputo. INDAUTOR  
No. de registro: 03-2023-092112234500-01 \*Contacto: [david.flores80@uabc.edu.mx](mailto:david.flores80@uabc.edu.mx)

\*Mapa elaborado a partir de la herramienta JSTAR MAPPER de la NOAA.

# GLOSARIO

**Método de Pasquill-Gifford:** Sirve para analizar las condiciones de turbulencia en la atmósfera, clasificando ésta a partir de rangos de velocidad del viento y radiación solar. Para el periodo nocturno también se incluyen datos de nubosidad. Nota: Los datos meteorológicos tomados para hacer este análisis corresponden a la estación ubicada en el Instituto de Ingeniería de la UABC-Campus Mexicali, por lo que es representativa de sus alrededores en un radio aproximado de 500 m a 4 km.

**AOD (Aerosol Optical Depth):** La profundidad óptica de los aerosoles, que están compuestos por partículas en estado líquido y sólido (como el polvo), es medida por la NOAA, identifica que tanto se extingue o pierde, por dispersión y absorción, la radiación que llega a la parte más baja de la atmósfera a causa de la presencia de polvo (aerosoles).

**Clasificación de colores en mapas:** Las tonalidades moradas y azules en los mapas mostrados indican una menor pérdida de radiación (asociado a una menor cantidad de aerosoles); y las tonalidades en rojo indican una mayor pérdida de radiación (asociado a una mayor presencia de aerosoles).



**Más información o sugerencias:** [difusionpronostico.ii@uabc.edu.mx](mailto:difusionpronostico.ii@uabc.edu.mx)

<http://institutodeingenieria.uabc.mx/index.php/pronostico-del-tiempo>



# Universidad Autónoma de Baja California

Dr. Luis Enrique Palafox Maestre

**Rector**

Dr. Joaquín Caso Niebla

**Secretario General**

Dr. Jesús Adolfo Soto Curiel

**Vicerrectora campus Mexicali**

Dr. Oscar Omar Ovalle

**Oficina de Planeación y Desarrollo Institucional**

Dr. Mario Alberto Curiel Álvarez

**Director del Instituto de Ingeniería**

Dr. David E. Flores Jiménez

Dr. Néstor Santillán Soto

M.C. Ernesto López Velázquez

**Laboratorio de Ciencias Atmosféricas Aplicadas**



**INSTITUTO DE INGENIERÍA**  
Universidad Autónoma de Baja California  
EXCELENCIA E INNOVACIÓN EN INGENIERÍA