



UNIVERSIDAD AUTÓNOMA DE BAJA CALIFORNIA

INSTITUTO DE INGENIERÍA

MA-CLIMATOLOGÍA Y METEOROLOGÍA



INSTITUTO DE INGENIERÍA
Universidad Autónoma de Baja California
EXCELENCIA E INNOVACIÓN EN INGENIERÍA

PRONÓSTICO DEL TIEMPO PARA EL ESTADO DE BAJA CALIFORNIA

07 de diciembre del 2022

Descripción sinóptica:

Esta tarde sobre la región norte de Baja California, predominan las condiciones de tiempo estables con cielos mayormente despejados y temperaturas frescas. El desplazamiento de un sistema frontal a inicios de la semana, favoreció algunos nublados con potencial de lluvias, sin embargo, su influencia ha disminuido conforme el frente se ha alejado de la región. Se pronostica que durante las próximas 72 horas, persistan condiciones similares a las actuales; se prevén temperaturas frescas, nublados parciales sobre la porción montañosa, cielos despejados al noreste de la entidad y viento moderado y fresco de dirección oeste. El pronóstico extendido al fin de semana, indica que a partir del próximo domingo, el desplazamiento de un nuevo sistema frontal sobre el sur de California, modificará las condiciones del tiempo sobre gran parte de la entidad, con un aumento significativo de las velocidades del viento y el potencial de lluvias ligeras.

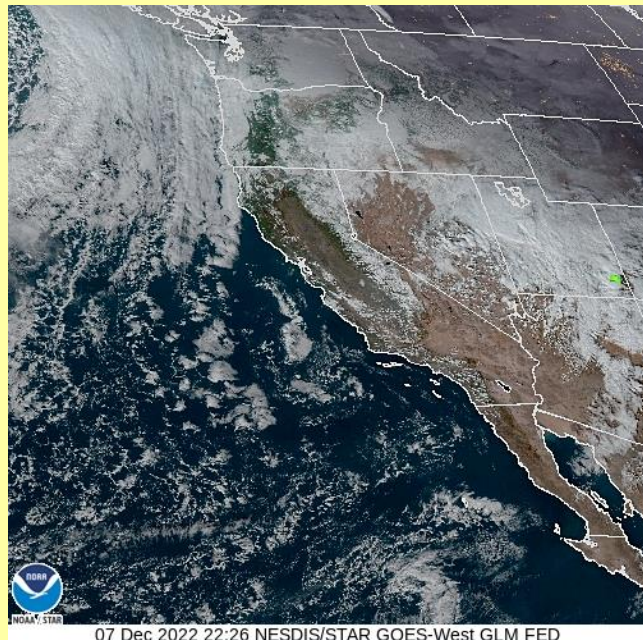

Animación

Pronóstico extendido

Mexicali **Tijuana** **Tecate** **Ensenada** **San Felipe**

*Para cambiar las unidades del pronóstico extendido, presione  en la esquina superior derecha del sitio web.

Las condiciones meteorológicas actuales, aquí:

GLOSARIO

Frente Frío. Se genera cuando una masa de aire frío avanza hacia latitudes menores y su borde delantero se introduce como una cuña entre el suelo y el aire caliente. Al paso de este sistema, se pueden observar nubes de desarrollo vertical (Sc, Cu, Cb) las cuales podrían provocar chubascos o nevadas si la temperatura es muy baja. Durante su desplazamiento la masa de aire que viene desplazando el aire más cálido provoca descensos rápidos en las temperaturas de la región por donde pasa.

+info:

- <https://smn.conagua.gob.mx/es/smn/glosario>



Más información o sugerencias: difusionpronostico.ii@uabc.edu.mx

<http://institutoingenieria.uabc.mx/index.php/pronostico-del-tiempo>



INSTITUTO DE INGENIERÍA
Universidad Autónoma de Baja California
EXCELENCIA E INNOVACIÓN EN INGENIERÍA



Promedios diarios de Tmax y Tmin



Este gráfico fue elaborado mediante la herramienta comparativa gratuita del sitio www.weatherspark.com. Los datos provienen de la base "MERRA-5" y muestran un promedio de simulaciones históricas de datos climáticos de 1980 a la fecha.

****Aclaración:** Esta es una herramienta de visualización climática para fines educativos, la información provista por el sitio web gratuito no asegura la precisión de los datos; las series de datos son obtenidas de las salidas de modelos y podrían cometer errores; la resolución espacial (50 km) no permite la observación de microclimas; es conocido que pueden existir dificultades en la representación de datos cercanos a zonas costeras y relieves complejos.



Universidad Autónoma de Baja California

Dr. Daniel Octavio Valdez Delgadillo

Rector

Dr. Luis Enrique Palafox Maestre

Secretario General

Dra. Gisela Montero Alpírez

Vicerrectora campus Mexicali

Dr. Joaquín Caso Niebla

Oficina de Planeación y Desarrollo Institucional

Dr. Mario Alberto Curiel Álvarez

Director del Instituto de Ingeniería

M.C. Ernesto López Velázquez

Instituto de Ingeniería