



UNIVERSIDAD AUTÓNOMA DE BAJA CALIFORNIA
INSTITUTO DE INGENIERÍA
 MA-CLIMATOLOGÍA Y METEOROLOGÍA



INSTITUTO DE INGENIERÍA
 Universidad Autónoma de Baja California
 EXCELENCIA E INNOVACIÓN EN INGENIERÍA

PRONÓSTICO DEL TIEMPO PARA EL ESTADO DE BAJA CALIFORNIA
19 de enero del 2022

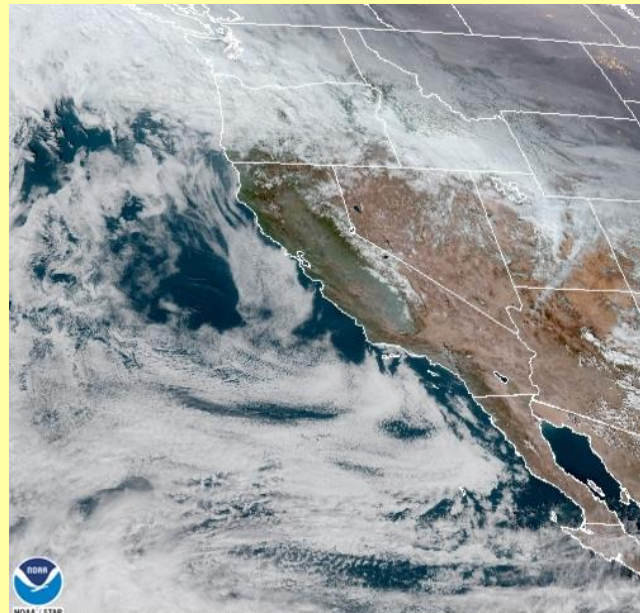

Descripción sinóptica:

El fortalecimiento de un sistema de alta presión sobre la región oeste de los Estados Unidos, favorece a partir de esta tarde en la región de Baja California, condiciones de cielos mayormente despejados, viento moderado del este y noreste, y un ambiente de baja humedad. Esta situación sinóptica, dificulta que sistemas de baja presión asociados a frentes fríos se desplacen sobre la región, propicien un flujo fresco del oeste, y con ello el posible transporte de humedad. Se espera que la actividad de dicho sistema anticiclónico se mantenga vigente durante los próximos seis días, y con ello exista una ligera y gradual recuperación de las temperaturas máximas en gran parte del estado. De acuerdo al pronóstico extendido, el debilitamiento de este sistema a partir de la próxima semana, permitirá el ingreso de un ligero sistema frontal sobre la región.

19 Jan 2022 22:40Z NESDIS/STAR GOES-West GEOCOLOR

Pronóstico extendido →

Mexicali **Tijuana** **Tecate** **Ensenada** **San Felipe**

*Para cambiar las unidades del pronóstico extendido, presione en la esquina superior derecha del sitio web.

Las condiciones meteorológicas actuales, aquí:

GLOSARIO

Frente frío: El frente frío es la parte delantera de una masa de aire polar, la cual provoca un descenso en la temperatura en la zona por donde pasa.

+info:

https://www.gob.mx/cms/uploads/image/file/231091/frentes_fr_os_2-01.jpg



Más información o sugerencias: difusionpronostico.ii@uabc.edu.mx

<http://institutodeingenieria.uabc.mx/index.php/pronostico-del-tiempo>



INSTITUTO DE INGENIERÍA
Universidad Autónoma de Baja California
EXCELENCIA E INNOVACIÓN EN INGENIERÍA





Universidad Autónoma de Baja California

Dr. Daniel Octavio Valdez Delgadillo
Rector

Dr. Luis Enrique Palafox Maestre
Secretario General

Dra. Gisela Montero Alpírez
Vicerrectora campus Mexicali

Dr. Joaquín Caso Niebla
Oficina de Planeación y Desarrollo Institucional

Dr. Mario Alberto Curiel Álvarez
Director del Instituto de Ingeniería

M.C. Ernesto López Velázquez
Instituto de Ingeniería