



UNIVERSIDAD AUTÓNOMA DE BAJA CALIFORNIA

INSTITUTO DE INGENIERÍA

MA-CLIMATOLOGÍA Y METEOROLOGÍA



INSTITUTO DE INGENIERÍA
Universidad Autónoma de Baja California
EXCELENCIA E INNOVACIÓN EN INGENIERÍA

ACTUALIZACIÓN DEL PRONÓSTICO DEL TIEMPO PARA EL ESTADO DE BAJA CALIFORNIA

12 de septiembre del 2022

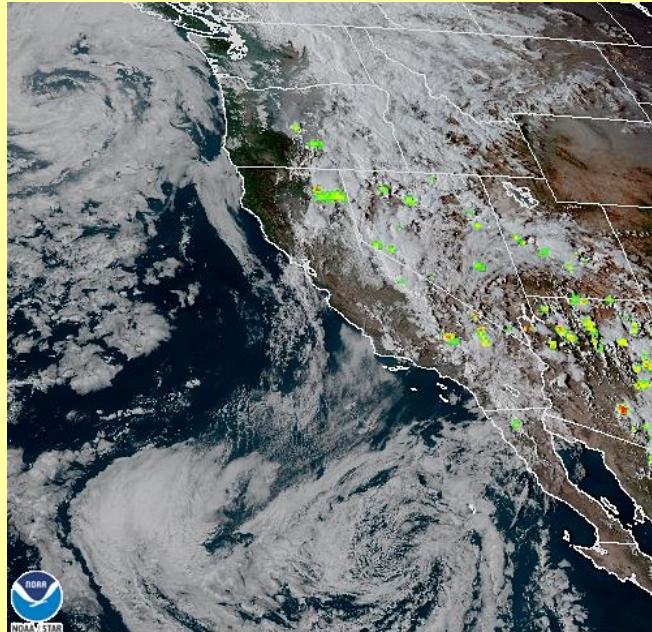

13 Sep 2022 00:06 NESDIS/STAR GOES-West GLM FED

Descripción sinóptica:

Algunos remanentes del sistema tropical que afecto a la entidad en días pasados, permanecen activos cerca de la región, y mantienen algunas condiciones de inestabilidad en la atmósfera.

Esta tarde, se registra un ligero potencial de lluvias aisladas sobre las partes altas de la porción sur de California y la parte norte de B.C, debido al transporte de humedad a niveles medios de la atmósfera, derivado de los remanentes de KAY. Se pronostica que los cielos nublados y la probabilidad de lluvias, disminuya a partir de las próximas 24 horas y a lo largo de la semana. Conforme los remanentes sean desplazados de la región, las temperaturas máximas ascenderán gradualmente a lo largo de los próximos días y predominarán condiciones mayormente estables.

Animación

Pronóstico extendido

Mexicali Tijuana Tecate Ensenada San Felipe

*Para cambiar las unidades del pronóstico extendido, presione en la esquina superior derecha del sitio web.

Las condiciones meteorológicas actuales, aquí:

GLOSARIO

Ciclón tropical: Término genérico para referirse a un sistema de baja presión de escala sinóptica que se forma sobre océanos tropicales o subtropicales. Se caracteriza por una fuerte convección que da lugar a numerosas tormentas organizadas y lluvias torrenciales, al igual que por fuertes vientos en superficie con patrón ciclónico.

Actividad convectiva: Término utilizado para describir el movimiento de ascenso del viento en la atmósfera, particularmente al desarrollo de nubes convectivas y sus fenómenos como lluvias, chubascos, tormentas, tornados, granizo, etc.

+info:

- https://meteoglosario.aemet.es/es/termino/248_ciclón-tropical
- <https://smn.conagua.gob.mx/tools/PHP/glosario/A.php>



Más información o sugerencias: difusionpronostico.ii@uabc.edu.mx

<http://institutodeingenieria.uabc.mx/index.php/pronostico-del-tiempo>



INSTITUTO DE INGENIERÍA
Universidad Autónoma de Baja California
EXCELENCIA E INNOVACIÓN EN INGENIERÍA



Promedios diarios de Tmax y Tmin

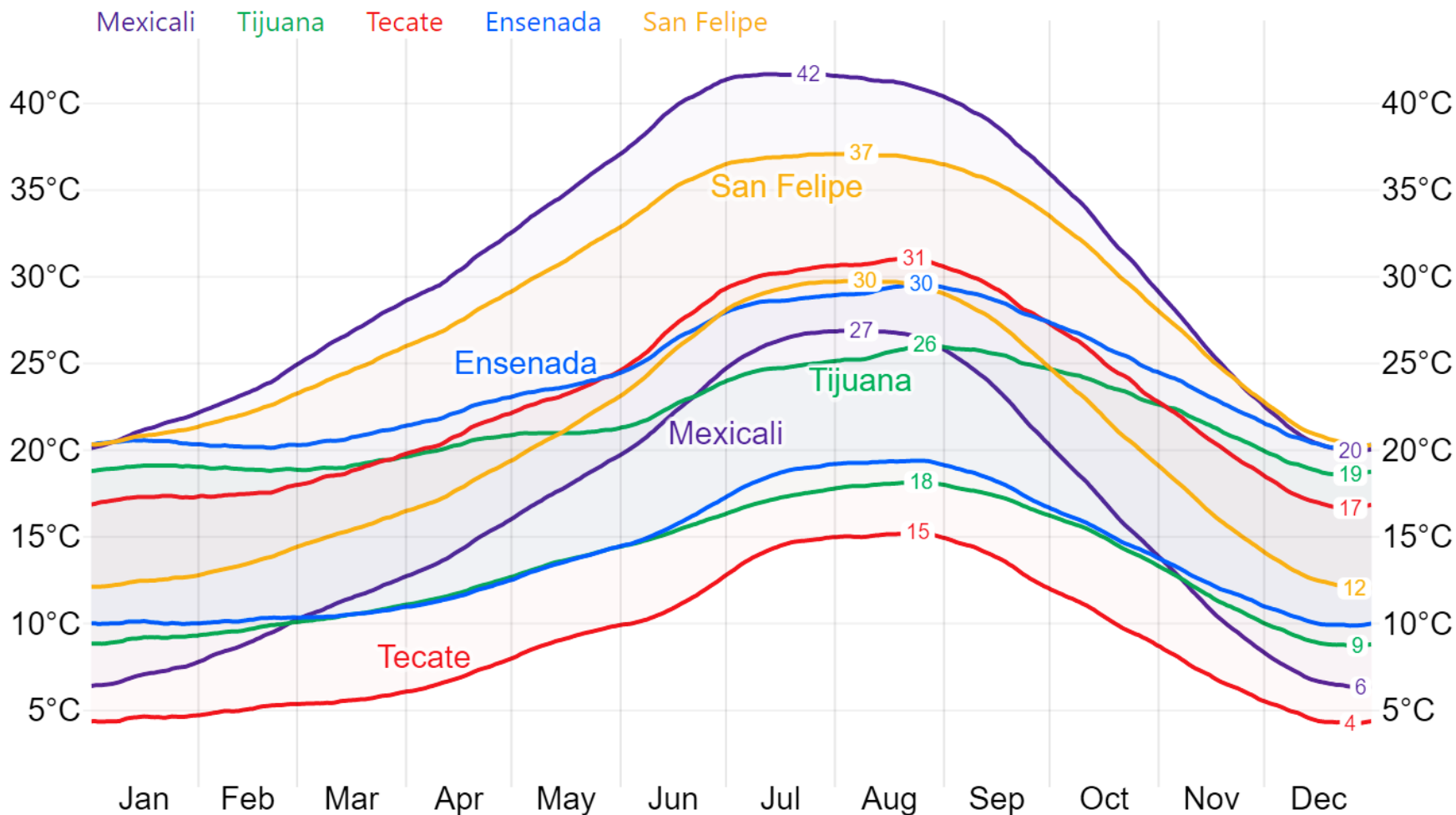

Este gráfico fue elaborado mediante la herramienta comparativa gratuita del sitio www.weatherspark.com
Los datos provienen de la base "MERRA-5" y muestran un promedio de simulaciones históricas de datos climáticos de 1980 a la fecha.

****Aclaración:** Esta es una herramienta de visualización climática para fines educativos, la información provista por el sitio web gratuito no asegura la precisión de los datos; las series de datos son obtenidas de las salidas de modelos y podrían cometer errores; la resolución espacial (50 km) no permite la observación de microclimas; es conocido que pueden existir dificultades en la representación de datos cercanos a zonas costeras y relieves complejos.



Universidad Autónoma de Baja California

Dr. Daniel Octavio Valdez Delgadillo
Rector

Dr. Luis Enrique Palafox Maestre
Secretario General

Dra. Gisela Montero Alpírez
Vicerrectora campus Mexicali

Dr. Joaquín Caso Niebla
Oficina de Planeación y Desarrollo Institucional

Dr. Mario Alberto Curiel Álvarez
Director del Instituto de Ingeniería

M.C. Ernesto López Velázquez
Instituto de Ingeniería