



# UNIVERSIDAD AUTÓNOMA DE BAJA CALIFORNIA

## INSTITUTO DE INGENIERÍA

MA-CLIMATOLOGÍA Y METEOROLOGÍA



INSTITUTO DE INGENIERÍA  
Universidad Autónoma de Baja California  
EXCELENCIA E INNOVACIÓN EN INGENIERÍA

### PRONÓSTICO DEL TIEMPO PARA EL ESTADO DE BAJA CALIFORNIA

#### 16 de noviembre del 2022

#### Descripción sinóptica:

Tras el paso del FF. N°9 sobre el noroeste del país, la región de Baja California ha mantenido condiciones estables con cielos despejados y ambiente de baja humedad. El flujo del norte y noreste sobre la región, continuará debido a la influencia de un amplio sistema de alta presión extendido sobre el suroeste de los Estados Unidos; este sistema anticiclónico ha favorecido condiciones de muy baja humedad y aumento de las velocidades del viento, lo cual mantiene la alerta sobre el sur de California por los efectos de posibles Santa Anas y aumento del potencial de incendios.

Se espera que hacia el fin de semana, el desplazamiento de un nuevo sistema frontal, disminuya ligeramente las temperaturas máximas en el estado. El bajo potencial de lluvias en la porción norte de Baja California, continuará sin cambios significativos durante las próximas 96 horas.

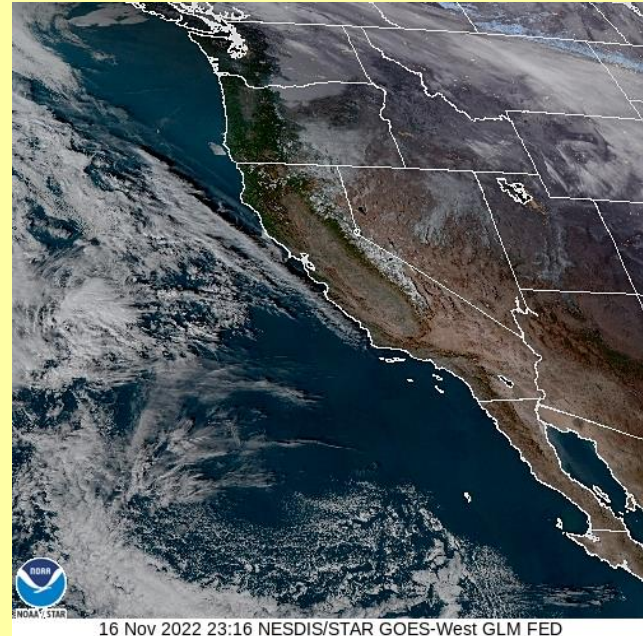

#### Animación

Pronóstico extendido 

[Mexicali](#)   [Tijuana](#)   [Tecate](#)   [Ensenada](#)   [San Felipe](#)

\*Para cambiar las unidades del pronóstico extendido, presione  en la esquina superior derecha del sitio web.

# Las condiciones meteorológicas actuales, aquí:

## GLOSARIO

**Frente Frío.** Se genera cuando una masa de aire frío avanza hacia latitudes menores y su borde delantero se introduce como una cuña entre el suelo y el aire caliente. Al paso de este sistema, se pueden observar nubes de desarrollo vertical (Sc, Cu, Cb) las cuales podrían provocar chubascos o nevadas si la temperatura es muy baja. Durante su desplazamiento la masa de aire que viene desplazando el aire más cálido provoca descensos rápidos en las temperaturas de la región por donde pasa.

+info:

- <https://smn.conagua.gob.mx/es/smn/glosario>



**Más información o sugerencias:** [difusionpronostico.ii@uabc.edu.mx](mailto:difusionpronostico.ii@uabc.edu.mx)

<http://institutodeingenieria.uabc.mx/index.php/pronostico-del-tiempo>



INSTITUTO DE INGENIERÍA  
Universidad Autónoma de Baja California  
EXCELENCIA E INNOVACIÓN EN INGENIERÍA



# Promedios diarios de Tmax y Tmin

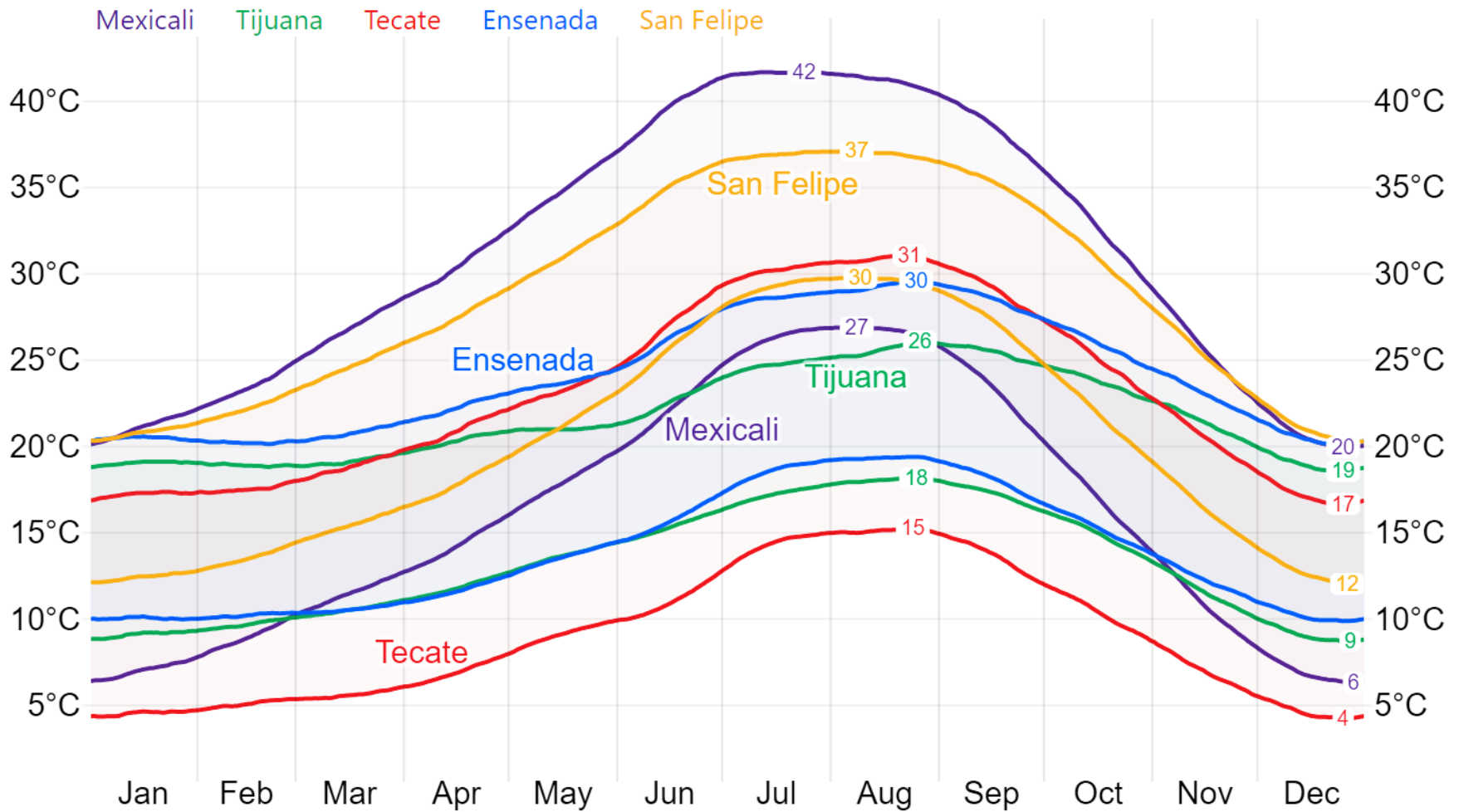

Este gráfico fue elaborado mediante la herramienta comparativa gratuita del sitio [www.weatherspark.com](http://www.weatherspark.com)  
Los datos provienen de la base "MERRA-5" y muestran un promedio de simulaciones históricas de datos climáticos de 1980 a la fecha.

**\*\*Aclaración:** Esta es una herramienta de visualización climática para fines educativos, la información provista por el sitio web gratuito no asegura la precisión de los datos; las series de datos son obtenidas de las salidas de modelos y podrían cometer errores; la resolución espacial (50 km) no permite la observación de microclimas; es conocido que pueden existir dificultades en la representación de datos cercanos a zonas costeras y relieves complejos.



# Universidad Autónoma de Baja California

Dr. Daniel Octavio Valdez Delgadillo  
**Rector**

Dr. Luis Enrique Palafox Maestre  
**Secretario General**

Dra. Gisela Montero Alpírez  
**Vicerrectora campus Mexicali**

Dr. Joaquín Caso Niebla  
**Oficina de Planeación y Desarrollo Institucional**

Dr. Mario Alberto Curiel Álvarez  
**Director del Instituto de Ingeniería**

M.C. Ernesto López Velázquez  
**Instituto de Ingeniería**