



UNIVERSIDAD AUTÓNOMA DE BAJA CALIFORNIA

INSTITUTO DE INGENIERÍA

MA-CLIMATOLOGÍA Y METEOROLOGÍA



INSTITUTO DE INGENIERÍA
Universidad Autónoma de Baja California
EXCELENCIA E INNOVACIÓN EN INGENIERÍA

PRONÓSTICO DEL TIEMPO PARA EL ESTADO DE BAJA CALIFORNIA

17 de enero del 2022

Descripción sinóptica:

Esta noche el desplazamiento de un sistema de baja presión extendido sobre el suroeste de los Estados Unidos, ha desplazado hacia el este al sistema anticiclónico que mantuvo durante el fin de semana condiciones de tiempo relativamente estables con nublados parciales y baja humedad. Dicho sistema de baja presión se asocia a una ligera masa de aire frío que se desplazará a partir de las próximas horas y durante mañana (martes), sobre la región noroeste del estado. La influencia de este sistema podría generar nublados con potencial de lluvias moderadas, especialmente sobre la zona costera de Tijuana y Ensenada, sin embargo, se espera que a partir del próximo miércoles, las condiciones de tiempo vuelvan a tornarse estables y el ambiente de baja humedad y nublados parciales con bajo potencial, predomine por el resto de la semana.

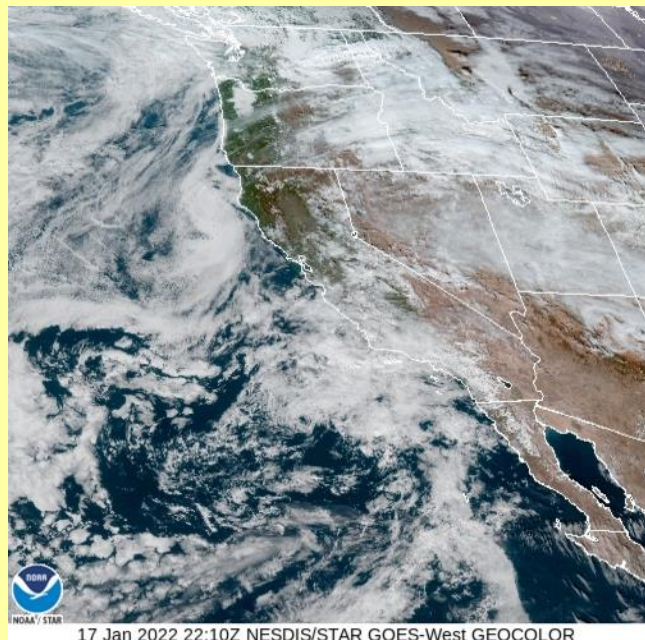

17 Jan 2022 22:10Z NESDIS/STAR GOES-West GEOCOLOR

Pronóstico extendido

Mexicali **Tijuana** **Tecate** **Ensenada** **San Felipe**

*Para cambiar las unidades del pronóstico extendido, presione  en la esquina superior derecha del sitio web.

Las condiciones meteorológicas actuales, aquí:

GLOSARIO

Frente frío: El frente frío es la parte delantera de una masa de aire polar, la cual provoca un descenso en la temperatura en la zona por donde pasa.

+info:

https://www.gob.mx/cms/uploads/image/file/231091/frentes_fr os 2-01.jpg



Más información o sugerencias: difusionpronostico.ii@uabc.edu.mx

<http://institutoengineering.uabc.mx/index.php/pronostico-del-tiempo>



INSTITUTO DE INGENIERÍA
Universidad Autónoma de Baja California
EXCELENCIA E INNOVACIÓN EN INGENIERÍA





Universidad Autónoma de Baja California

Dr. Daniel Octavio Valdez Delgadillo

Rector

Dr. Luis Enrique Palafox Maestre

Secretario General

Dra. Gisela Montero Alpírez

Vicerrectora campus Mexicali

Dr. Joaquín Caso Niebla

Oficina de Planeación y Desarrollo Institucional

Dr. Mario Alberto Curiel Álvarez

Director del Instituto de Ingeniería

M.C. Ernesto López Velázquez

Instituto de Ingeniería