



UNIVERSIDAD AUTÓNOMA DE BAJA CALIFORNIA

INSTITUTO DE INGENIERÍA

MA-CLIMATOLOGÍA Y METEOROLOGÍA



INSTITUTO DE INGENIERÍA
Universidad Autónoma de Baja California
EXCELENCIA E INNOVACIÓN EN INGENIERÍA

PRONÓSTICO DEL TIEMPO PARA EL ESTADO DE BAJA CALIFORNIA

25 de octubre del 2021

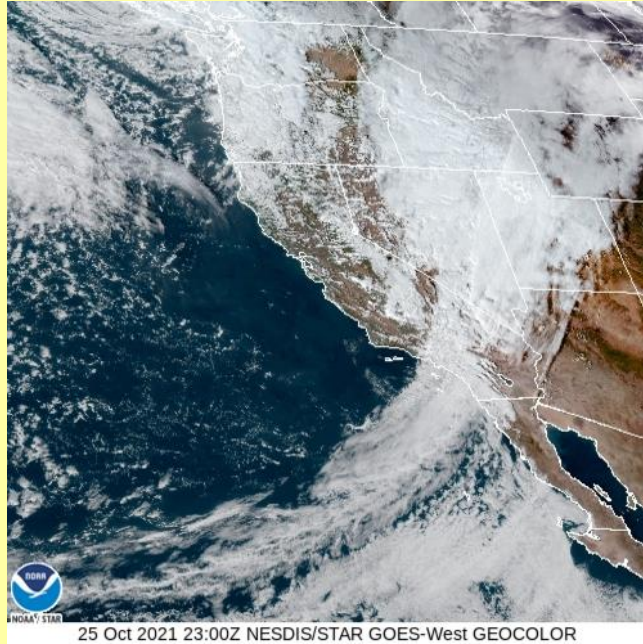

Descripción sinóptica:

Debido al desplazamiento de un sistema frontal sobre la región suroeste de los Estados Unidos y el noroeste de México (FF N°6), actualmente las condiciones atmosféricas son inestables sobre la entidad. A la llegada del sistema frontal, se registran condiciones favorables para precipitaciones en partes altas, así como rachas de viento fresco del oeste y nublados. Aunque se espera que el potencial de lluvias y las condiciones de viento a altas velocidades se mantengan durante las próximas doce horas, se pronostica que a partir de mañana las condiciones de tiempo se tornen más estables con la gradual disminución de los nublados, una recuperación de las temperaturas diurnas y ambiente de baja humedad durante el resto de la semana.

El pronóstico extendido prevé que un nuevo sistema frontal podría afectar a la región durante el próximo fin de semana.

Pronóstico extendido

Mexicali **Tijuana** **Tecate** **Ensenada** **San Felipe**

*Para cambiar las unidades del pronóstico extendido, presione  en la esquina superior derecha del sitio web.

Las condiciones meteorológicas actuales, aquí:

GLOSARIO

Frente frío: El frente frío es la parte delantera de una masa de aire polar, la cual provoca un descenso en la temperatura en la zona por donde pasa.

+info:

https://www.gob.mx/cms/uploads/image/file/231091/frentes_fr_os_2-01.jpg



Más información o sugerencias: difusionpronostico.ii@uabc.edu.mx

<http://institutodeingenieria.uabc.mx/index.php/pronostico-del-tiempo>



INSTITUTO DE INGENIERÍA
Universidad Autónoma de Baja California
EXCELENCIA E INNOVACIÓN EN INGENIERÍA





Universidad Autónoma de Baja California

Dr. Daniel Octavio Valdez Delgadillo
Rector

Dr. Luis Enrique Palafox Maestre
Secretario General

Dra. Gisela Montero Alpírez
Vicerrectora campus Mexicali

Dr. Joaquín Caso Niebla
Oficina de Planeación y Desarrollo Institucional

Dr. Mario Alberto Curiel Álvarez
Director del Instituto de Ingeniería

M.C. Ernesto López Velázquez
Instituto de Ingeniería