



# UNIVERSIDAD AUTÓNOMA DE BAJA CALIFORNIA

## INSTITUTO DE INGENIERÍA

MA-CLIMATOLOGÍA Y METEOROLOGÍA



INSTITUTO DE INGENIERÍA  
Universidad Autónoma de Baja California  
EXCELENCIA E INNOVACIÓN EN INGENIERÍA

### PRONÓSTICO DEL TIEMPO PARA EL ESTADO DE BAJA CALIFORNIA

#### 01 de febrero del 2023

#### Descripción sinóptica:

Predominan condiciones estables en la entidad. El fortalecimiento de un sistema de alta presión sobre la región suroeste de los Estados Unidos, favorece el flujo del noreste con un ambiente de baja humedad, cielos despejados y gradual recuperación de las temperaturas. Se esperan condiciones relativamente estables sobre Baja California durante las próximas 48 horas. A partir de la tarde del domingo y el transcurso del lunes, un nuevo sistema frontal podría afectar a la región y disminuir las temperaturas máximas, sin embargo, no se espera potencial significativo de lluvias.

Esta tarde, la región suroeste de los Estados Unidos y la porción norte de Baja California, han registrado una recuperación de las temperaturas y disminución del ambiente húmedo; situación que continuará con poco cambio durante las próximas 24 horas.

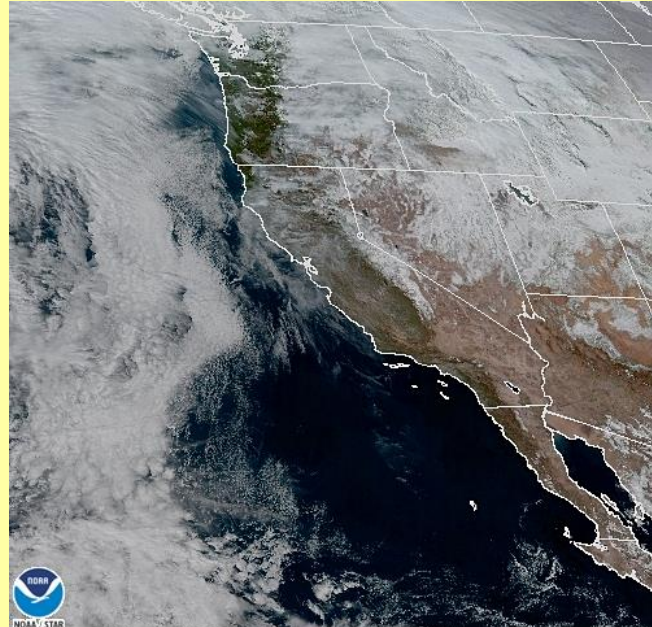

01 Feb 2023 22:16 NESDIS/STAR GOES-West GLM FED

#### **Animación**

Pronóstico extendido

**Mexicali**   **Tijuana**   **Tecate**   **Ensenada**   **San Felipe**

\*Para cambiar las unidades del pronóstico extendido, presione  en la esquina superior derecha del sitio web.

# Las condiciones meteorológicas actuales, aquí:

## GLOSARIO

**Frente Frío.** Se genera cuando una masa de aire frío avanza hacia latitudes menores y su borde delantero se introduce como una cuña entre el suelo y el aire caliente. Al paso de este sistema, se pueden observar nubes de desarrollo vertical (Sc, Cu, Cb) las cuales podrían provocar chubascos o nevadas si la temperatura es muy baja. Durante su desplazamiento la masa de aire que viene desplazando el aire más cálido provoca descensos rápidos en las temperaturas de la región por donde pasa.

+info:

- <https://smn.conagua.gob.mx/es/smn/glosario>



**Más información o sugerencias:** [difusionpronostico.ii@uabc.edu.mx](mailto:difusionpronostico.ii@uabc.edu.mx)

<http://institutodeingenieria.uabc.mx/index.php/pronostico-del-tiempo>



INSTITUTO DE INGENIERÍA  
Universidad Autónoma de Baja California  
EXCELENCIA E INNOVACIÓN EN INGENIERÍA



# Promedios diarios de Tmax y Tmin

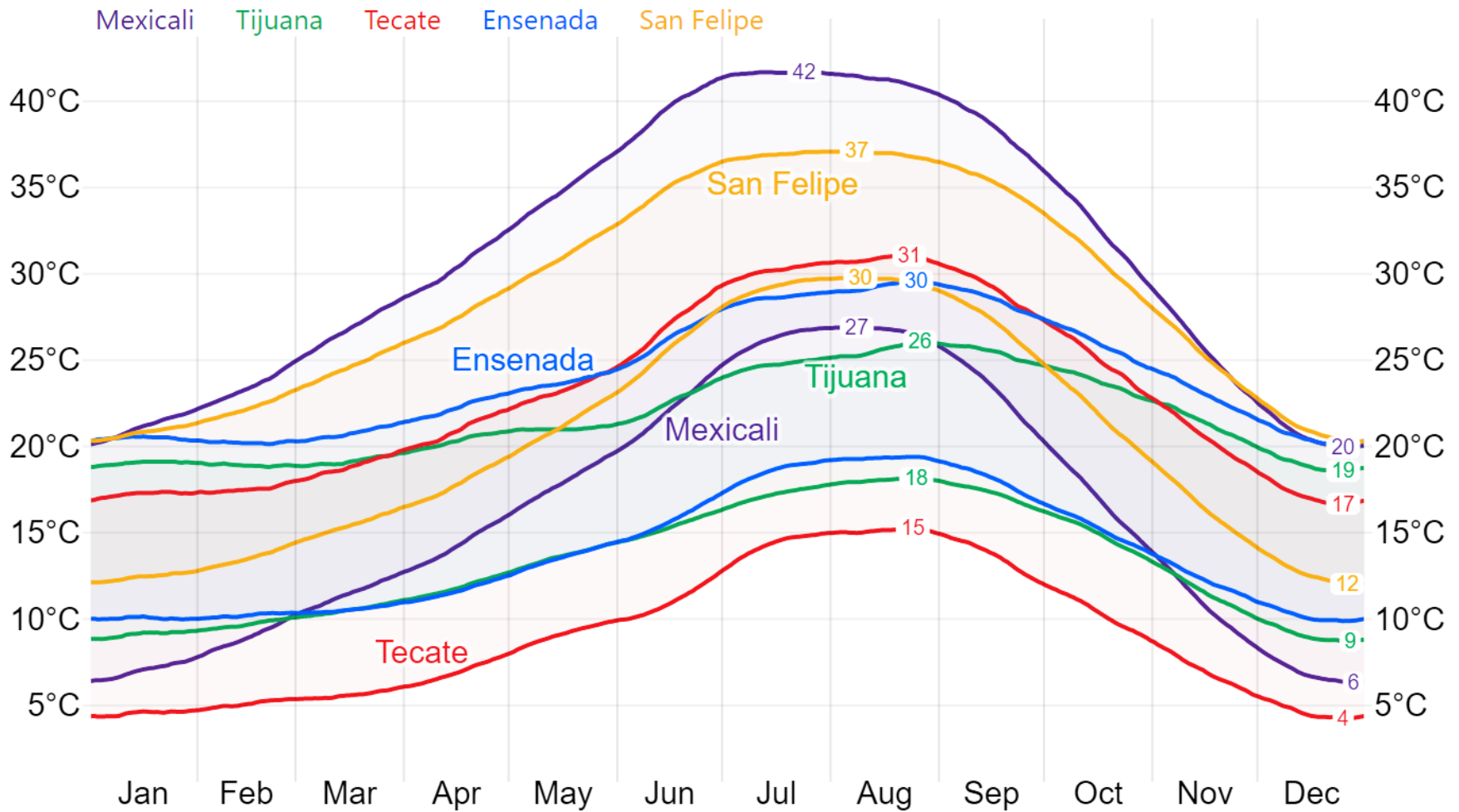

Este gráfico fue elaborado mediante la herramienta comparativa gratuita del sitio [www.weatherspark.com](http://www.weatherspark.com)  
Los datos provienen de la base "MERRA-5" y muestran un promedio de simulaciones históricas de datos climáticos de 1980 a la fecha.

**\*\*Aclaración:** Esta es una herramienta de visualización climática para fines educativos, la información provista por el sitio web gratuito no asegura la precisión de los datos; las series de datos son obtenidas de las salidas de modelos y podrían cometer errores; la resolución espacial (50 km) no permite la observación de microclimas; es conocido que pueden existir dificultades en la representación de datos cercanos a zonas costeras y relieves complejos.



# Universidad Autónoma de Baja California

Dr. Daniel Octavio Valdez Delgadillo  
**Rector**

Dr. Luis Enrique Palafox Maestre  
**Secretario General**

Dra. Gisela Montero Alpírez  
**Vicerrectora campus Mexicali**

Dr. Joaquín Caso Niebla  
**Oficina de Planeación y Desarrollo Institucional**

Dr. Mario Alberto Curiel Álvarez  
**Director del Instituto de Ingeniería**

M.C. Ernesto López Velázquez  
**Instituto de Ingeniería**