



UNIVERSIDAD AUTÓNOMA DE BAJA CALIFORNIA

INSTITUTO DE INGENIERÍA

MA-CLIMATOLOGÍA Y METEOROLOGÍA



INSTITUTO DE INGENIERÍA
Universidad Autónoma de Baja California
EXCELENCIA E INNOVACIÓN EN INGENIERÍA

PRONÓSTICO DEL TIEMPO PARA EL ESTADO DE BAJA CALIFORNIA

29 de marzo del 2023

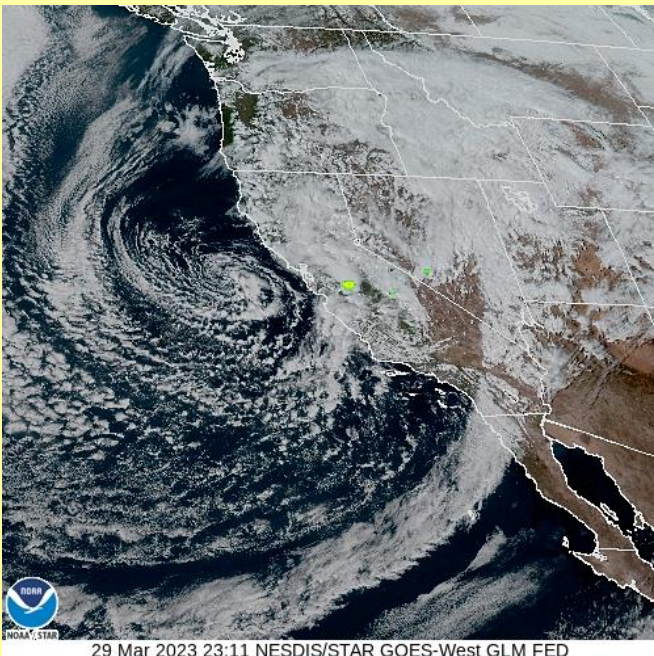

29 Mar 2023 23:11 NESDIS/STAR GOES-West GLM FED

Animación

Descripción sinóptica:

El desplazamiento del FF N°46 sobre la región suroeste de los Estados Unidos y el norte de Baja California, favorece actualmente condiciones inestables con viento fresco del noroeste, aumento de nublados, ligera disminución de las temperaturas y un aumento de potencial de precipitaciones, especialmente en partes altas y zonas costeras del noroeste del estado. Este sistema frontal y la masa de aire frío que se le asocia, mantendrán sobre la región, condiciones de nublados con potencial de lluvias durante las próximas 24 horas. Se pronostica que la influencia del sistema disminuya hacia el fin de semana y las condiciones mayormente estables con cielos despejados predomine sobre la entidad. El pronóstico extendido a inicios de la próxima semana, prevé el desplazamiento de un nuevo sistema frontal sobre la región.

Pronóstico extendido

Mexicali **Tijuana** **Tecate** **Ensenada** **San Felipe**

*Para cambiar las unidades del pronóstico extendido, presione  en la esquina superior derecha del sitio web.

Las condiciones meteorológicas actuales, aquí:

GLOSARIO

Frente Frío. Se genera cuando una masa de aire frío avanza hacia latitudes menores y su borde delantero se introduce como una cuña entre el suelo y el aire caliente. Al paso de este sistema, se pueden observar nubes de desarrollo vertical (Sc, Cu, Cb) las cuales podrían provocar chubascos o nevadas si la temperatura es muy baja. Durante su desplazamiento la masa de aire que viene desplazando el aire más cálido provoca descensos rápidos en las temperaturas de la región por donde pasa.

+info:

- <https://smn.conagua.gob.mx/es/smn/glosario>



Más información o sugerencias: difusionpronostico.ii@uabc.edu.mx

<http://institutoingenieria.uabc.mx/index.php/pronostico-del-tiempo>



INSTITUTO DE INGENIERÍA
Universidad Autónoma de Baja California
EXCELENCIA E INNOVACIÓN EN INGENIERÍA



Promedios diarios de Tmax y Tmin

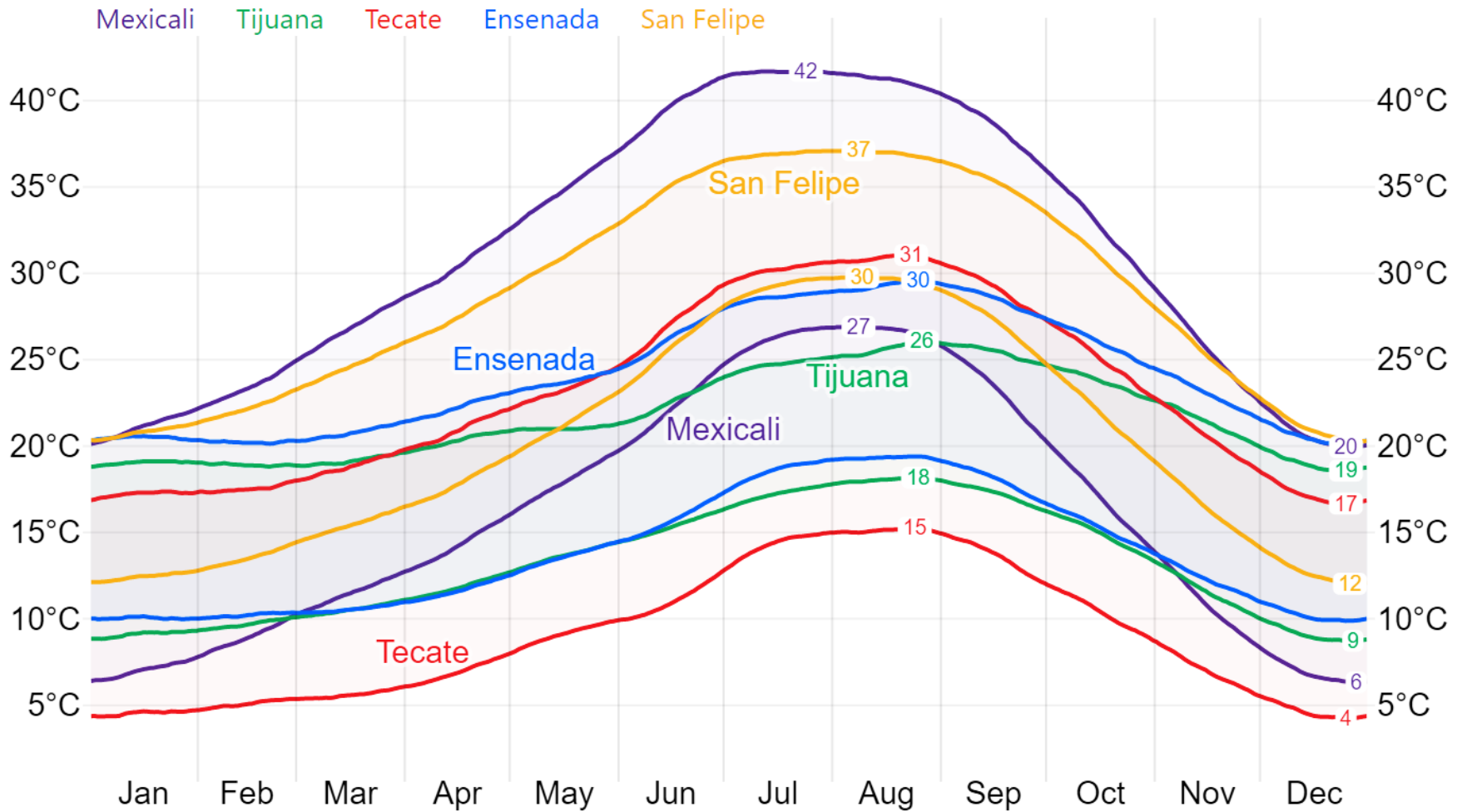

Este gráfico fue elaborado mediante la herramienta comparativa gratuita del sitio www.weatherspark.com
Los datos provienen de la base "MERRA-5" y muestran un promedio de simulaciones históricas de datos climáticos de 1980 a la fecha.

****Aclaración:** Esta es una herramienta de visualización climática para fines educativos, la información provista por el sitio web gratuito no asegura la precisión de los datos; las series de datos son obtenidas de las salidas de modelos y podrían cometer errores; la resolución espacial (50 km) no permite la observación de microclimas; es conocido que pueden existir dificultades en la representación de datos cercanos a zonas costeras y relieves complejos.



Universidad Autónoma de Baja California

Dr. Luis Enrique Palafox Maestre
Rector

Dr. Joaquín Caso Niebla
Secretario General

Dr. Jesús Adolfo Soto Curiel
Vicerrectora campus Mexicali

Dr. Oscar Omar Ovalle
Oficina de Planeación y Desarrollo Institucional

Dr. Mario Alberto Curiel Álvarez
Director del Instituto de Ingeniería

M.C. J. Ernesto López Velázquez
Instituto de Ingeniería



INSTITUTO DE INGENIERÍA
Universidad Autónoma de Baja California
EXCELENCIA E INNOVACIÓN EN INGENIERÍA