



UNIVERSIDAD AUTÓNOMA DE BAJA CALIFORNIA



INSTITUTO DE INGENIERÍA

MA-CLIMATOLOGÍA Y METEOROLOGÍA

PRONÓSTICO DEL TIEMPO PARA EL ESTADO DE BAJA CALIFORNIA PARA EL
06 DE ABRIL DEL 2018

ANÁLISIS SINÓPTICO:

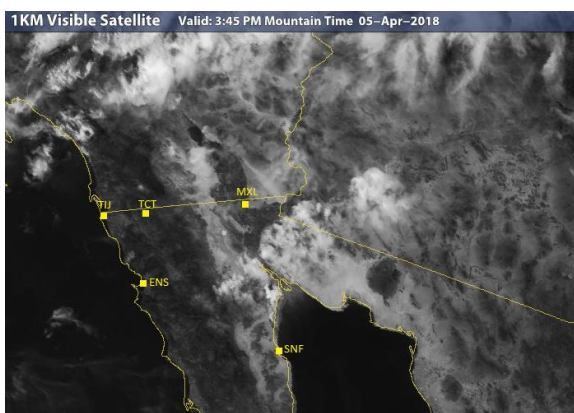

Persiste sobre la región suroeste de los Estados Unidos, la influencia de un ligero sistema de baja presión extendido sobre la entidad, y que debido a su interacción con el flujo del oeste proveniente del Pacífico, favorecen condiciones estables en la mayor parte de Baja California. Se prevé que durante las próximas 24 horas, continúen las temperaturas cálidas con cielo mayormente despejado y viento variable del oeste.

En la zona **noreste** de Baja California en la región de desiertos y valles, se esperan temperaturas cálidas durante el día, cielo mayormente despejado y viento de dirección oeste con algunas rachas. En la zona costera y la región montañosa del **noroeste** del estado, se pronostican nublados matutinos y nocturnos en la costa, cielo mayormente despejado durante el día y viento moderado del oeste.

PRONÓSTICO



MEXICALI: temperatura mínima de 20°C a 22°C (68-71 °F) y temperatura máxima de 34°C a 36°C (93-96 °F). Cielo mayormente despejado con viento del oeste y algunas rachas por la tarde (15-25 km/hr).

| Mexicali, B. C. | | |
|---|---|---|
| Viernes | Sábado | Domingo |
|  |  |  |
| Max: 36 °C Min: 21 °C Lluvia: 0% HR: 30% | Max: 37 °C Min: 20 °C Lluvia: 0% HR: 45% | Max: 34 °C Min: 18 °C Lluvia: 0% HR: 30% |
| Viento: 15-25 km/hr | Viento: 15-25 km/hr | Viento: 10-20 km/hr |

TECATE: temperatura mínima de 10°C a 12°C (50-53 °F) y temperatura máxima de 21°C a 23°C (69-74 °F). Temperaturas cálidas con cielo mayormente despejado durante el día y viento variable del oeste (10-20 km/hr).

| Tecate, B. C. | | |
|---|---|---|
| Viernes | Sábado | Domingo |
|  |  |  |
| Max: 22 °C Min: 11 °C Lluvia: 0% HR: 35% | Max: 24 °C Min: 10 °C Lluvia: 0% HR: 45% | Max: 26 °C Min: 12 °C Lluvia: 0% HR: 45% |
| Viento: 10-20 km/hr | Viento: 15-25 km/hr | Viento: 10-20 km/hr |

TIJUANA: temperatura mínima de 12 °C a 14°C (53-57 °F) y temperatura máxima de 18 °C a 20°C (64-68 °F). Nublados matutinos y nocturnos en la costa, con cielo mayormente despejado durante el día y viento variable del oeste (10-20 km/hr).

| Tijuana, B. C. | | |
|---|---|---|
| Viernes | Sábado | Domingo |
|  |  |  |
| Max: 19 °C Min: 13 °C Lluvia: 0% HR: 45% | Max: 21 °C Min: 12 °C Lluvia: 0% HR: 55% | Max: 19 °C Min: 13 °C Lluvia: 0% HR: 45% |
| Viento: 10-20 km/hr | Viento: 10-20 km/hr | Viento: 15-25 km/hr |



ENSENADA: temperatura mínima de 13°C a 15°C (55-59 °F) y temperatura máxima de 19°C a 21°C (67-70 °F). Viento variable del oeste (10-20 km/hr) y nublados parciales en la costa durante el día.

Ensenada, B. C.

| Viernes | Sábado | Domingo |
|---|---|---|
|  |  |  |
| Max: 20 °C Min: 14 °C Lluvia: 0% HR: 55% | Max: 24 °C Min: 14 °C Lluvia: 0% HR: 55% | Max: 23 °C Min: 14 °C Lluvia: 0% HR: 50% |
| Viento: 10-20 km/hr | Viento: 15-25 km/hr | Viento: 10-20 km/hr |

SAN FELIPE: temperatura mínima de 20 a 22 °C (68-71 °F) y temperatura máxima de 29 °C a 31 °C (84-87 °F). Cielo mayormente despejado y viento fresco del noroeste (10-20 km/hr).

San Felipe, B. C.

| Viernes | Sábado | Domingo |
|--|--|--|
|  |  |  |
| Max: 30 °C Min: 22 °C Lluvia: 0% HR: 25% | Max: 29 °C Min: 21 °C Lluvia: 0% HR: 35% | Max: 30 °C Min: 21 °C Lluvia: 0% HR: 35% |
| Viento: 10-20 km/hr | Viento: 10-20 km/hr | Viento: 10-20 km/hr |

SITIOS WEB DE INTERÉS:

Análisis en superficie (<http://www.wpc.ncep.noaa.gov/sfc/90fbw.jpg>)

Centro Nacional de Huracanes (<http://www.nhc.noaa.gov/?epac>)

Imágenes de satélite (<http://sat.wrh.noaa.gov/satellite/showsat.php?wfo=sgx&area=west&type=vis&size=1>)



Universidad Autónoma de Baja California

Dr. Juan Manuel Ocegueda Hernández
Rector

Dr. Alfonso Vega López
Secretario General

Dr. Ángel Norzagaray Norzagaray
Vicerrector campus Mexicali

M.A.P. Luis Fernando Zamudio Robles
Coordinador de Planeación y Desarrollo Institucional

Dra. Gisela Montero Alpírez
Directora del Instituto de Ingeniería

Dr. Rafael García Cueto
Instituto de Ingeniería

LCA. José Ernesto López Velázquez
Instituto de Ingeniería